



**KOMISI PEMILIHAN UMUM  
REPUBLIK INDONESIA**

KEPUTUSAN KOMISI PEMILIHAN UMUM REPUBLIK INDONESIA

NOMOR 266/PL.01.3-Kpt/06/KPU/IV/2018

TENTANG

PENETAPAN DAERAH PEMILIHAN DAN ALOKASI KURSI  
ANGGOTA DEWAN PERWAKILAN RAKYAT DAERAH PROVINSI  
DAN DEWAN PERWAKILAN RAKYAT DAERAH KABUPATEN/KOTA  
DI WILAYAH PROVINSI SUMATERA BARAT  
DALAM PEMILIHAN UMUM TAHUN 2019

KETUA KOMISI PEMILIHAN UMUM REPUBLIK INDONESIA,

Menimbang : bahwa untuk melaksanakan ketentuan Pasal 23 ayat (2) dan ayat (3) Peraturan Komisi Pemilihan Umum Nomor 16 Tahun 2017 tentang Penataan Daerah Pemilihan dan Alokasi Kursi Anggota Dewan Perwakilan Rakyat Daerah Kabupaten/Kota dalam Pemilihan Umum, perlu menetapkan Keputusan Komisi Pemilihan Umum tentang Penetapan Daerah Pemilihan dan Alokasi Kursi Anggota Dewan Perwakilan Rakyat Daerah Provinsi dan Dewan Perwakilan Rakyat Daerah Kabupaten/Kota di Wilayah Provinsi Sumatera Barat dalam Pemilihan Umum Tahun 2019;

Mengingat : 1. Undang-Undang Nomor 7 Tahun 2017 tentang Pemilihan Umum (Lembaran Negara Republik Indonesia Tahun 2017 Nomor 182, Tambahan Lembaran Negara Republik Indonesia Nomor 6109);  
2. Peraturan Komisi Pemilihan Umum Nomor 7 Tahun 2017 tentang Tahapan, Program, dan Jadwal Penyelenggaraan Pemilihan Umum Tahun 2019 (Berita Negara Republik Indonesia Tahun 2017 Nomor 1225), sebagaimana telah diubah dengan Peraturan Komisi Pemilihan Umum Nomor 5 Tahun 2018 tentang Perubahan atas Peraturan Komisi Pemilihan Umum Nomor 7 Tahun 2017 tentang Tahapan, Program, dan Jadwal Penyelenggaraan Pemilihan Umum Tahun 2019 (Berita Negara Republik Indonesia Tahun 2018 Nomor 137);

3. Peraturan . . .

3. Peraturan Komisi Pemilihan Umum Nomor 16 Tahun 2017 tentang Penataan Daerah Pemilihan dan Alokasi Kursi Anggota Dewan Perwakilan Rakyat Daerah Kabupaten/Kota dalam Pemilihan Umum (Berita Negara Republik Indonesia Tahun 2017 Nomor 1870);
4. Keputusan Komisi Pemilihan Umum Nomor 13/PL.01.3-Kpt/03/KPU/I/2018 tentang Jumlah Penduduk Kabupaten/Kota dan Jumlah Kursi Dewan Perwakilan Rakyat Daerah Kabupaten/Kota dalam Pemilihan Umum Tahun 2019 sebagaimana telah beberapa kali diubah, terakhir dengan Keputusan Komisi Pemilihan Umum Nomor 256/PL.01.3-Kpt/03/KPU/IV/2018 tentang Perubahan Kedua atas Keputusan Komisi Pemilihan Umum Nomor 13/PL.01.3-Kpt/03/KPU/I/2018 tentang Jumlah Penduduk Kabupaten/Kota dan Jumlah Kursi Dewan Perwakilan Rakyat Daerah Kabupaten/Kota dalam Pemilihan Umum;

MEMUTUSKAN:

Menetapkan : KEPUTUSAN KOMISI PEMILIHAN UMUM TENTANG PENETAPAN DAERAH PEMILIHAN DAN ALOKASI KURSI ANGGOTA DEWAN PERWAKILAN RAKYAT DAERAH PROVINSI DAN DEWAN PERWAKILAN RAKYAT DAERAH KABUPATEN/KOTA DI WILAYAH PROVINSI SUMATERA BARAT DALAM PEMILIHAN UMUM TAHUN 2019.

KESATU : Menetapkan dokumen Daerah Pemilihan dan Alokasi Kursi Anggota Dewan Perwakilan Rakyat Daerah Provinsi dan Dewan Perwakilan Rakyat Daerah Kabupaten/Kota di wilayah Provinsi Sumatera Barat dalam Pemilihan Umum Tahun 2019, berupa:

1. Daerah Pemilihan dan Alokasi Kursi sebagaimana tercantum dalam Lampiran I yang merupakan bagian tidak terpisahkan dari Keputusan ini; dan
2. Peta Daerah Pemilihan dan Alokasi Kursi sebagaimana tercantum dalam Lampiran II yang merupakan bagian tidak terpisahkan dari Keputusan ini.

KEDUA : Daerah Pemilihan dan Alokasi Kursi sebagaimana dimaksud dalam Diktum KESATU menjadi pedoman bagi Komisi Pemilihan Umum, Komisi Pemilihan Umum Provinsi, dan Komisi Pemilihan Umum Kabupaten/Kota dalam pelaksanaan pencalonan Anggota Dewan Perwakilan Rakyat Daerah Provinsi, dan Dewan Perwakilan Rakyat Daerah Kabupaten/Kota dalam Pemilihan Umum Tahun 2019.

KETIGA . . .

KETIGA : Keputusan ini mulai berlaku pada tanggal ditetapkan.

Ditetapkan di Jakarta,  
pada tanggal 4 April 2018

KETUA KOMISI PEMILIHAN UMUM  
REPUBLIK INDONESIA,

ttd.

ARIEF BUDIMAN

Salinan sesuai dengan aslinya

SEKRETARIAT JENDERAL

KOMISI PEMILIHAN UMUM REPUBLIK INDONESIA

Kepala Biro Hukum,



Sigit Joyowardono





LAMPIRAN I.1  
 KEPUTUSAN KOMISI PEMILIHAN UMUM  
 REPUBLIK INDONESIA  
 NOMOR 266/PL.01.3-Kpt/06/KPU/IV/2018  
 TENTANG  
 PENETAPAN DAERAH PEMILIHAN  
 DAN ALOKASI KURSI ANGGOTA DEWAN  
 PERWAKILAN RAKYAT DAERAH PROVINSI DAN  
 KABUPATEN/KOTA DI WILAYAH PROVINSI  
 SUMATERA BARAT DALAM PEMILIHAN UMUM TAHUN  
 2019

**DAERAH PEMILIHAN DAN ALOKASI KURSI  
 ANGGOTA DEWAN PERWAKILAN RAKYAT DAERAH PROVINSI  
 DALAM PEMILIHAN UMUM TAHUN 2019**

**PROVINSI : SUMATERA BARAT**

No	DAERAH PEMILIHAN	ALOKASI KURSI
1	2	3
1	DP SUMATERA BARAT 1 meliputi Kab/Kota:	10
	1.1 KOTA PADANG ✓	
2	DP SUMATERA BARAT 2 meliputi Kab/Kota:	7
	2.1 PADANG PARIAMAN	
	2.2 KOTA PARIAMAN	
3	DP SUMATERA BARAT 3 meliputi Kab/Kota:	8 ✓
	3.1 AGAM	
	3.2 KOTA BUKITTINGGI	
4	DP SUMATERA BARAT 4 meliputi Kab/Kota:	9
	4.1 PASAMAN	
	4.2 PASAMAN BARAT	
5	DP SUMATERA BARAT 5 meliputi Kab/Kota:	6
	5.1 LIMA PULUH KOTA	
	5.2 KOTA PAYAKUMBUH	
6	DP SUMATERA BARAT 6 meliputi Kab/Kota:	11
	6.1 SIJUNJUNG	



No	DAERAH PEMILIHAN	ALOKASI KURSI
1	2	3
	6.2 TANAH DATAR	
	6.3 DHARMASRAYA	
	6.4 KOTA SAWAHLUNTO	
	6.5 KOTA PADANG PANJANG	
7	DP SUMATERA BARAT 7 meliputi Kab/Kota:	7
	7.1 SOLOK	
	7.2 SOLOK SELATAN	
	7.3 KOTA SOLOK	
8	DP SUMATERA BARAT 8 meliputi Kab/Kota:	7
	8.1 PESISIR SELATAN	
	8.2 KEPULAUAN MENTAWAI	
	<b>JUMLAH</b>	<b>65</b>

Ditetapkan di Jakarta  
Pada tanggal 04 April 2018

KETUA KOMISI PEMILIHAN UMUM  
REPUBLIK INDONESIA,

ttd

ARIEF BUDIMAN

Salinan sesuai dengan aslinya  
SEKRETARIAT JENDERAL  
KOMISI PEMILIHAN UMUM REPUBLIK INDONESIA  
Kepala Biro Hukum,

  
  
SIGIT JOYOWARDONO



**KOMISI PEMILIHAN UMUM  
PEMILIHAN UMUM TAHUN 2019**

**DAERAH PEMILIHAN DAN ALOKASI KURSI  
ANGGOTA DEWAN PERWAKILAN RAKYAT DAERAH PROVINSI  
PROVINSI SUMATERA BARAT**

**65 KURSI - 8 DAERAH PEMILIHAN**

**Keterangan :** ■ Batas Kabupaten/Kota ■ Batas Kelurahan  
■ Batas Provinsi ■ Batas Kecamatan ■ Garis Pantai/Danau/Waduk

- DAERAH PEMILIHAN:**
- **SUMATERA BARAT 1**
    - KOTA PADANG
  - **SUMATERA BARAT 2**
    - PADANG PARIAMAN
    - KOTA PARIAMAN
  - **SUMATERA BARAT 3**
    - AGAM
    - KOTA BUKITTINGGI
  - **SUMATERA BARAT 4**
    - PASAMAN
    - PASAMAN BARAT
  - **SUMATERA BARAT 5**
    - LIMA PULUH KOTA
    - KOTA PAYAKUMBUH
  - **SUMATERA BARAT 6**
    - SIJUNJUNG
    - TANAH DATAR
    - DHARMASTRAYA
    - KOTA SAWAHLUNTO
    - KOTA PADANG PANJANG
  - **SUMATERA BARAT 7**
    - SOLOK
    - SOLOK SELATAN
    - KOTA SOLOK
  - **SUMATERA BARAT 8**
    - PESISIR SELATAN
    - KEPULAUAN MENTAWAI

Lampiran II.1 : Keputusan Komisi Pemilihan Umum  
 Nomor : 266/PL.01.3-Kpt/06/KPU/IV/2018  
 Tanggal : 4 April 2018

KETUA KOMISI PEMILIHAN UMUM  
 REPUBLIK INDONESIA,

ttd.

ARIEF BUDIMAN

Salinan sesuai dengan aslinya  
 SEKRETARIAT JENDERAL  
 KOMISI PEMILIHAN UMUM  
 REPUBLIK INDONESIA  
 Kepala Biro Hukum,

SIGIT JOYWARDONO



Inset Peta Provinsi



■ - SUMATERA BARAT



LAMPIRAN I.2  
 KEPUTUSAN KOMISI PEMILIHAN UMUM  
 REPUBLIK INDONESIA  
 NOMOR 266/PL.01.3-kpt/06/KPU/IV/2018  
 TENTANG  
 PENETAPAN DAERAH PEMILIHAN  
 DAN ALOKASI KURSI ANGGOTA DEWAN  
 PERWAKILAN RAKYAT DAERAH PROVINSI DAN  
 KABUPATEN/KOTA DI WILAYAH PROVINSI  
 SUMATERA BARAT DALAM PEMILIHAN UMUM  
 TAHUN 2019

**DAERAH PEMILIHAN DAN ALOKASI KURSI  
 ANGGOTA DEWAN PERWAKILAN RAKYAT DAERAH KABUPATEN/KOTA  
 DALAM PEMILIHAN UMUM TAHUN 2019**

**PROVINSI : SUMATERA BARAT  
 KABUPATEN/KOTA : PESISIR SELATAN**

No	DAERAH PEMILIHAN	JUMLAH PENDUDUK	ALOKASI KURSI
1	2	3	4
1	DP PESISIR SELATAN 1 meliputi Kecamatan		8
	1.1 IV JURAI	51,545	
	1.2 BATANG KAPAS	40,717	
2	DP PESISIR SELATAN 2 meliputi Kecamatan		9
	2.1 KOTO XI TARUSAN	54,757	
	2.2 BAYANG	44,520	
	2.3 IV NAGARI BAYANG UTARA	9,030	
3	DP PESISIR SELATAN 3 meliputi Kecamatan		11
	3.1 SUTERA	59,345	
	3.2 LENGAYANG	63,937	
4	DP PESISIR SELATAN 4 meliputi Kecamatan		7
	4.1 RANAH PESISIR	33,732	
	4.2 LINGGO SARI BAGANTI	50,648	
5	DP PESISIR SELATAN 5 meliputi Kecamatan		10
	5.1 PANCUNG SOAL	25,460	
	5.2 AIRPURA	17,016	
	5.3 BASA AMPEK BALAI TAPAN	16,902	
	5.4 RANAH AMPEK HULU TAPAN	14,729	
	5.5 LUNANG	21,634	
	5.6 SILAUT	14,293	



No	DAERAH PEMILIHAN	JUMLAH PENDUDUK	ALOKASI KURSI
1	2	3	4
	JUMLAH	518,265	45

Ditetapkan di Jakarta  
Pada tanggal 04 April 2018

KETUA KOMISI PEMILIHAN UMUM  
REPUBLIK INDONESIA,

ttd

ARIEF BUDIMAN

Salinan sesuai dengan aslinya  
SEKRETARIAT JENDERAL  
KOMISI PEMILIHAN UMUM REPUBLIK INDONESIA  
Kepala Biro Hukum,



SIGIT JOYOWARDONO





**KOMISI PEMILIHAN UMUM  
PEMILIHAN UMUM TAHUN 2019**

DAERAH PEMILIHAN DAN ALOKASI KURSI  
ANGGOTA DEWAN PERWAKILAN RAKYAT DAERAH KABUPATEN/KOTA  
KABUPATEN PESISIR SELATAN  
PROVINSI SUMATERA BARAT

45 KURSI - 5 DAERAH PEMILIHAN  
JUMLAH PENDUDUK : 518,265 JIWA  
BPPd : 11,517 JIWA

Keterangan : Batas Kabupaten/Kota Batas Kelurahan  
 Batas Provinsi Batas Kecamatan Garis Pantai/Danau/Waduk

**DAERAH PEMILIHAN:**

- PESISIR SELATAN 1**
  - IV JURAI
  - BATANG KAPAS
- PESISIR SELATAN 2**
  - KOTO XI TARUSAN
  - BAYANG
  - IV NAGARI BAYANG UTARA
- PESISIR SELATAN 3**
  - SUTERA
  - LENGAYANG
- PESISIR SELATAN 4**
  - RANAH PESISIR
  - LINGGO SARI BAGANTI
- PESISIR SELATAN 5**
  - PANCUNG SOAL
  - AIRPURA
  - BASA AMPEK BALAI TAPAN
  - RANAH AMPEK HULU TAPAN
  - LUNANG
  - SILAUT

Lampiran II.2 : Keputusan Komisi Pemilihan Umum  
Nomor : 266/PL.01.3-Kpt/06/KPU/IV/2018  
Tanggal : 4 April 2018

KETUA KOMISI PEMILIHAN UMUM  
REPUBLIK INDONESIA,

Salinan sesuai dengan aslinya  
SEKRETARIAT JENDERAL  
KOMISI PEMILIHAN UMUM  
REPUBLIK INDONESIA  
Kepala Biro Hukum,

ttd.

ARIEF BUDIMAN

SIGIT JOYOWARDONO



Inset Peta Provinsi



- SUMATERA BARAT





LAMPIRAN I.3  
 KEPUTUSAN KOMISI PEMILIHAN UMUM  
 REPUBLIK INDONESIA  
 NOMOR 266/PL.01.3-Kpt/06/KPU/IV/2018  
 TENTANG  
 PENETAPAN DAERAH PEMILIHAN  
 DAN ALOKASI KURSI ANGGOTA DEWAN  
 PERWAKILAN RAKYAT DAERAH PROVINSI DAN  
 KABUPATEN/KOTA DI WILAYAH PROVINSI  
 SUMATERA BARAT DALAM PEMILIHAN UMUM  
 TAHUN 2019

**DAERAH PEMILIHAN DAN ALOKASI KURSI  
 ANGGOTA DEWAN PERWAKILAN RAKYAT DAERAH KABUPATEN/KOTA  
 DALAM PEMILIHAN UMUM TAHUN 2019**

**PROVINSI : SUMATERA BARAT  
 KABUPATEN/KOTA : SOLOK**

No	DAERAH PEMILIHAN	JUMLAH PENDUDUK	ALOKASI KURSI
1	2	3	4
1	DP SOLOK 1 meliputi Kecamatan		11
	1.1 KUBUNG	59,367	
	1.2 IX KOTO SEI LASI	10,716	
	1.3 GUNUNG TALANG	50,350	
2	DP SOLOK 2 meliputi Kecamatan		6
	2.1 X KOTO SINGKARAK	34,428	
	2.2 X KOTO DIATAS	20,075	
	2.3 JUNJUNG SIRI	13,228	
3	DP SOLOK 3 meliputi Kecamatan		9
	3.1 TIGO LURAH	10,868	
	3.2 BUKIT SUNDI	25,454	
	3.3 DANAU KEMBAR	20,891	
	3.4 LEMBANG JAYA	28,562	
	3.5 PAYUNG SEKAKI	8,810	
4	DP SOLOK 4 meliputi Kecamatan		9
	4.1 LEMBAH GUMANTI	54,054	
	4.2 HILIRAN GUMANTI	17,621	
	4.3 PANTAI CERMIN	21,377	



No	DAERAH PEMILIHAN	JUMLAH PENDUDUK	ALOKASI KURSI
1	2	3	4
	JUMLAH	375,801	35

Ditetapkan di Jakarta  
Pada tanggal 04 April 2018

KETUA KOMISI PEMILIHAN UMUM  
REPUBLIK INDONESIA,

ttd

ARIEF BUDIMAN

Salinan sesuai dengan aslinya  
SEKRETARIAT JENDERAL  
KOMISI PEMILIHAN UMUM REPUBLIK INDONESIA  
Kepala Biro Hukum,



SIGIT JOYOWARDONO



**KOMISI PEMILIHAN UMUM  
PEMILIHAN UMUM TAHUN 2019**

DAERAH PEMILIHAN DAN ALOKASI KURSI  
ANGGOTA DEWAN PERWAKILAN RAKYAT DAERAH KABUPATEN/KOTA  
KABUPATEN SOLOK  
PROVINSI SUMATERA BARAT

35 KURSI - 4 DAERAH PEMILIHAN  
JUMLAH PENDUDUK : 375,801 JIWA  
BPPd : 10,737 JIWA

**Keterangan :** ■ Batas Kabupaten/Kota ■ Batas Kelurahan  
■ Batas Provinsi ■ Batas Kecamatan ■ Garis Pantai/Danau/Waduk

**DAERAH PEMILIHAN:**

- **SOLOK 1**
  - KUBUNG
  - IX KOTO SEI LASI
  - GUNUNG TALANG
- **SOLOK 2**
  - X KOTO SINGKARAK
  - X KOTO DIATAS
  - JUNJUNG SIRI
- **SOLOK 3**
  - TIGO LURAH
  - BUKIT SUNDI
  - DANAU KEMBAR
  - LEMBANG JAYA
  - PAYUNG SEKAKI
- **SOLOK 4**
  - LEMBAH GUMANTI
  - HILIRAN GUMANTI
  - PANTAI CERMIN

Lampiran II.3 : Keputusan Komisi Pemilihan Umum  
Nomor : 266/PL.01.3-Kp/06/KPU/IV/2018  
Tanggal : 4 April 2018

KETUA KOMISI PEMILIHAN UMUM  
REPUBLIK INDONESIA,

ttd.

ARIEF BUDIMAN

Salinan sesuai dengan aslinya  
SEKRETARIAT JENDERAL  
KOMISI PEMILIHAN UMUM  
REPUBLIK INDONESIA  
Kepala Biro Hukum,

SIGIT JOYOWARDONO

Inset Peta Kab/Kota

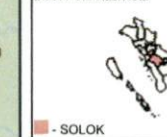

Inset Peta Provinsi



■ - SUMATERA BARAT

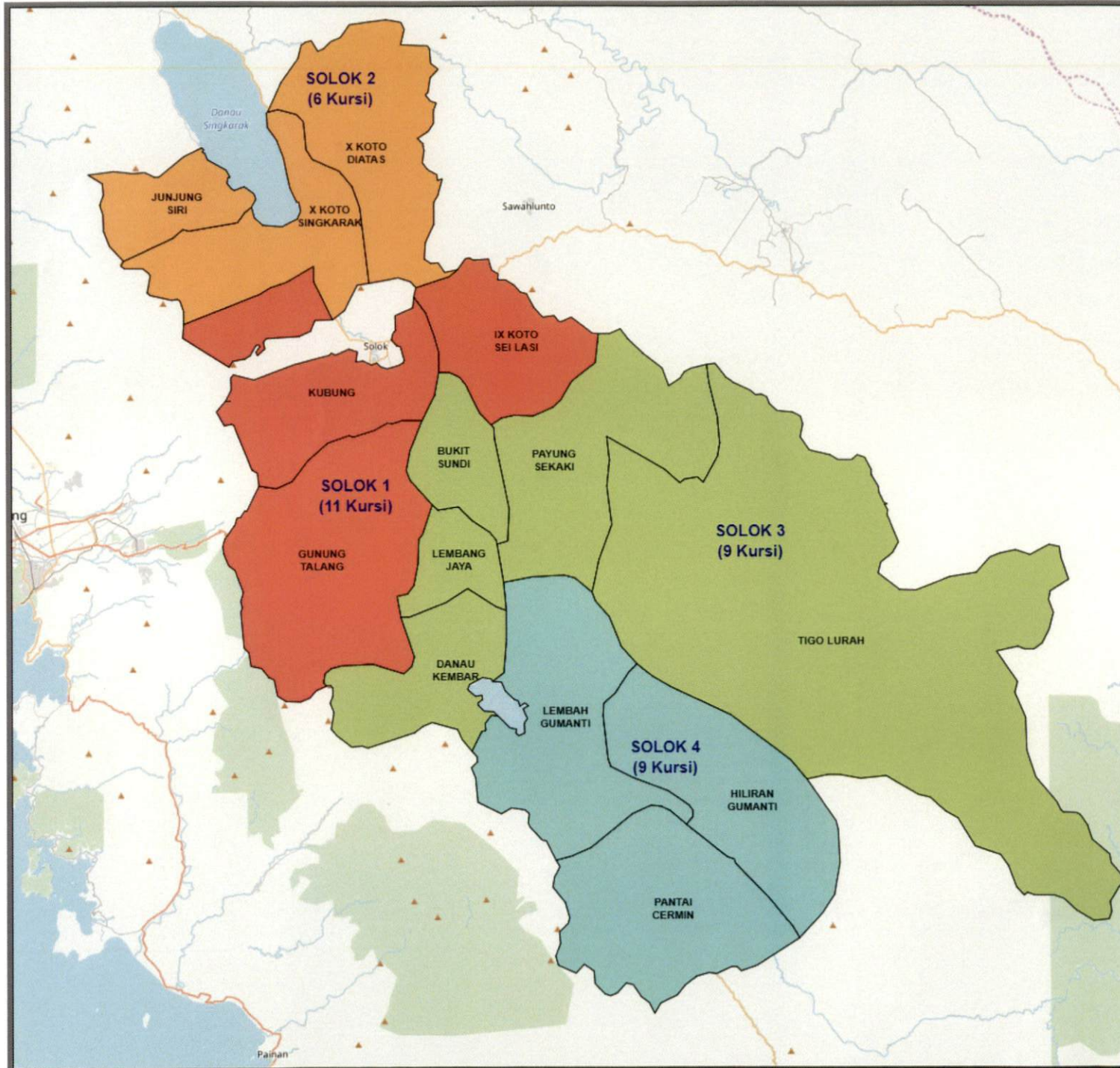



LAMPIRAN I.4  
 KEPUTUSAN KOMISI PEMILIHAN UMUM  
 REPUBLIK INDONESIA  
 NOMOR 266/PL.01.3-Kpt/06/KPU/IV/2018  
 TENTANG  
 PENETAPAN DAERAH PEMILIHAN  
 DAN ALOKASI KURSI ANGGOTA DEWAN  
 PERWAKILAN RAKYAT DAERAH PROVINSI DAN  
 KABUPATEN/KOTA DI WILAYAH PROVINSI  
 SUMATERA BARAT DALAM PEMILIHAN UMUM  
 TAHUN 2019

**DAERAH PEMILIHAN DAN ALOKASI KURSI  
 ANGGOTA DEWAN PERWAKILAN RAKYAT DAERAH KABUPATEN/KOTA  
 DALAM PEMILIHAN UMUM TAHUN 2019**

**PROVINSI : SUMATERA BARAT  
 KABUPATEN/KOTA : SIJUNJUNG**

No	DAERAH PEMILIHAN	JUMLAH PENDUDUK	ALOKASI KURSI
1	2	3	4
1	DP SIJUNJUNG 1 meliputi Kecamatan		10
	1.1 SIJUNJUNG	46,272	
	1.2 IV NAGARI	15,203	
	1.3 KUPITAN	14,974	
2	DP SIJUNJUNG 2 meliputi Kecamatan		8
	2.1 KOTO VII	37,224	
	2.2 SUMPUR KUDUS	26,126	
3	DP SIJUNJUNG 3 meliputi Kecamatan		12
	3.1 TANJUNG GADANG	26,258	
	3.2 LUBUAK TAROK	18,269	
	3.3 KAMANG BARU	49,118	
	<b>JUMLAH</b>	<b>233,444</b>	<b>30</b>

Ditetapkan di Jakarta  
 Pada tanggal 04 April 2018

KETUA KOMISI PEMILIHAN UMUM  
 REPUBLIK INDONESIA,

ttd

ARIEF BUDIMAN

Salinan sesuai dengan aslinya  
 SEKRETARIAT JENDERAL  
 KOMISI PEMILIHAN UMUM REPUBLIK INDONESIA

Kepala Biro Hukum,



SIGIT JOYOWARDONO





**KOMISI PEMILIHAN UMUM  
PEMILIHAN UMUM TAHUN 2019**

DAERAH PEMILIHAN DAN ALOKASI KURSI  
ANGGOTA DEWAN PERWAKILAN RAKYAT DAERAH KABUPATEN/KOTA  
KABUPATEN SIJUNJUNG  
PROVINSI SUMATERA BARAT

30 KURSI - 3 DAERAH PEMILIHAN  
JUMLAH PENDUDUK : 233,444 JIWA  
BPPd : 7,781 JIWA

**Keterangan :** ■ Batas Kabupaten/Kota ■ Batas Kelurahan  
■ Batas Provinsi ■ Batas Kecamatan ■ Garis Pantai/Danau/Waduk

**DAERAH PEMILIHAN:**

**■ SIJUNJUNG 1**

- SIJUNJUNG
- IV NAGARI
- KUPITAN

**■ SIJUNJUNG 2**

- KOTO VII
- SUMPUR KUDUS

**■ SIJUNJUNG 3**

- TANJUNG GADANG
- LUBUAK TAROK
- KAMANG BARU

Lampiran II.4 : Keputusan Komisi Pemilihan Umum  
Nomor : 266/PL.01.3-Kpt/06/KPU/IV/2018  
Tanggal : 4 April 2018

KETUA KOMISI PEMILIHAN UMUM  
REPUBLIK INDONESIA,

ttd.

ARIEF BUDIMAN

Salinan sesuai dengan aslinya  
SEKRETARIAT JENDERAL  
KOMISI PEMILIHAN UMUM  
REPUBLIK INDONESIA  
Kepala Biro Hukum,

  
SIGIT JOYOWARDONO

Inset Peta Kab/Kota



■ - SIJUNJUNG

Inset Peta Provinsi



■ - SUMATERA BARAT

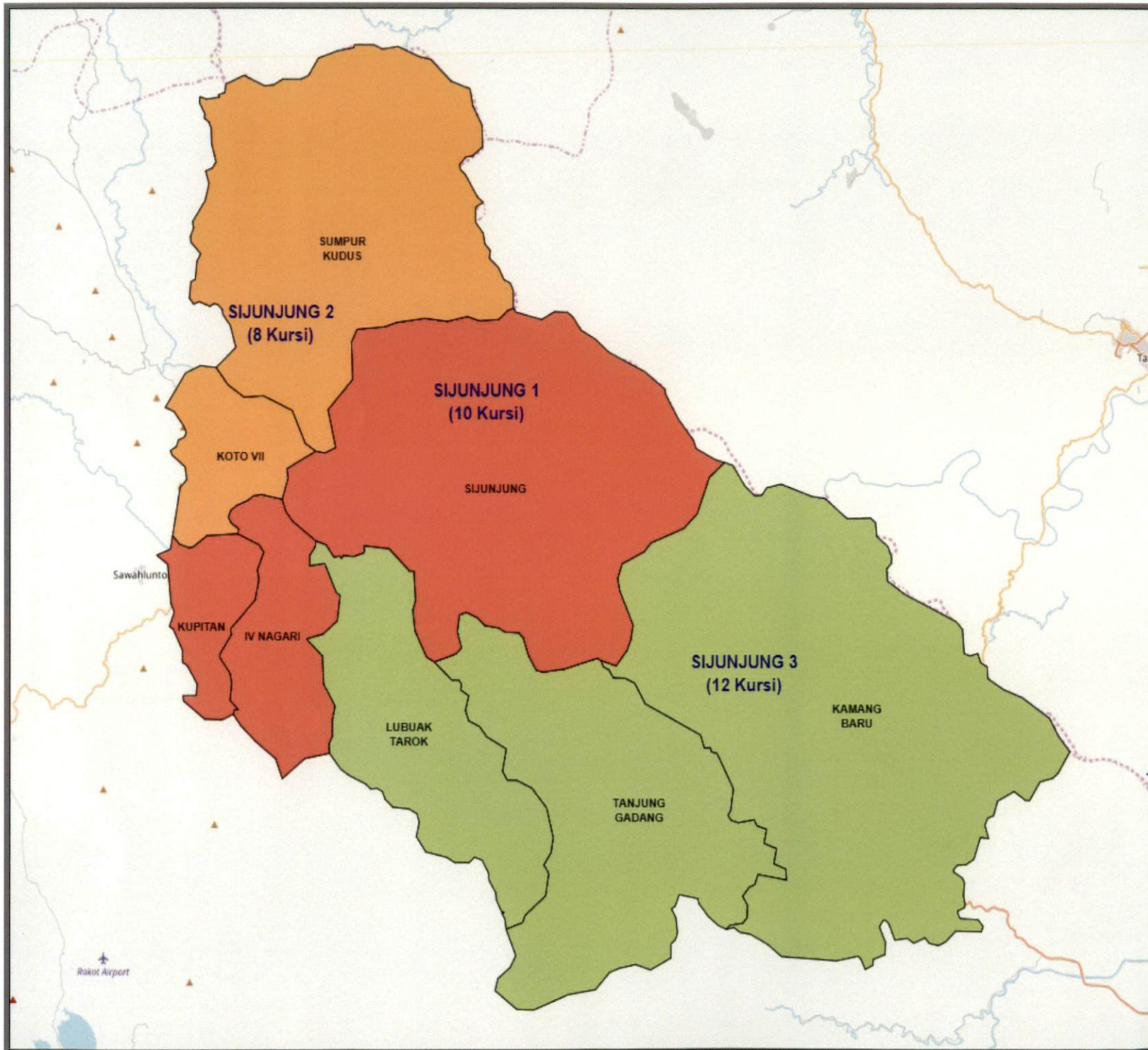



LAMPIRAN I.5  
 KEPUTUSAN KOMISI PEMILIHAN UMUM  
 REPUBLIK INDONESIA  
 NOMOR 266/PL.01.3-Kpt/06/KPU/IV/2018  
 TENTANG  
 PENETAPAN DAERAH PEMILIHAN  
 DAN ALOKASI KURSI ANGGOTA DEWAN  
 PERWAKILAN RAKYAT DAERAH PROVINSI DAN  
 KABUPATEN/KOTA DI WILAYAH PROVINSI  
 SUMATERA BARAT DALAM PEMILIHAN UMUM  
 TAHUN 2019

**DAERAH PEMILIHAN DAN ALOKASI KURSI  
 ANGGOTA DEWAN PERWAKILAN RAKYAT DAERAH KABUPATEN/KOTA  
 DALAM PEMILIHAN UMUM TAHUN 2019**

**PROVINSI : SUMATERA BARAT  
 KABUPATEN/KOTA : TANAH DATAR**

No	DAERAH PEMILIHAN	JUMLAH PENDUDUK	ALOKASI KURSI
1	2	3	4
1	DP TANAH DATAR 1 meliputi Kecamatan		9
	1.1 TANJUNG EMAS	23,746	
	1.2 PADANG GANTING	14,793	
	1.3 LINTAU BUO	18,999	
	1.4 LINTAU BUO UTARA	37,907	
2	DP TANAH DATAR 2 meliputi Kecamatan		8
	2.1 LIMA KAUM	37,412	
	2.2 RAMBATAN	37,357	
	2.3 BATIPUAH SELATAN	11,533	
3	DP TANAH DATAR 3 meliputi Kecamatan		9
	3.1 X KOTO	42,622	
	3.2 BATIPUH	31,666	
	3.3 PARIANGAN	20,939	
4	DP TANAH DATAR 4 meliputi Kecamatan		9
	4.1 SUNGAYANG	18,970	
	4.2 SUNGAI TARAB	32,330	
	4.3 SALIMPAUANG	23,525	
	4.4 TANJUANG BARU	14,337	



No	DAERAH PEMILIHAN	JUMLAH PENDUDUK	ALOKASI KURSI
1	2	3	4
	JUMLAH	366,136	35

Ditetapkan di Jakarta  
Pada tanggal 04 April 2018

KETUA KOMISI PEMILIHAN UMUM  
REPUBLIK INDONESIA,

ttd

ARIEF BUDIMAN

Salinan sesuai dengan aslinya  
SEKRETARIAT JENDERAL  
KOMISI PEMILIHAN UMUM REPUBLIK INDONESIA  
Kepala Biro Hukum,



SIGIT JOYOWARDONO



**KOMISI PEMILIHAN UMUM  
PEMILIHAN UMUM TAHUN 2019**

DAERAH PEMILIHAN DAN ALOKASI KURSI  
ANGGOTA DEWAN PERWAKILAN RAKYAT DAERAH KABUPATEN/KOTA  
KABUPATEN TANAH DATAR  
PROVINSI SUMATERA BARAT

35 KURSI - 4 DAERAH PEMILIHAN  
JUMLAH PENDUDUK : 366,136 JIWA  
BPPd : 10,461 JIWA

**Keterangan :** ■ Batas Kabupaten/Kota ■ Batas Kelurahan  
■ Batas Provinsi ■ Batas Kecamatan ■ Garis Pantai/Danau/Waduk

**DAERAH PEMILIHAN:**

- **TANAH DATAR 1**
  - TANJUNG EMAS
  - PADANG GANTING
  - LINTAU BUO
  - LINTAU BUO UTARA
- **TANAH DATAR 2**
  - LIMA KAUM
  - RAMBATAN
  - BATIPUAH SELATAN
- **TANAH DATAR 3**
  - X KOTO
  - BATIPUH
  - PARIANGAN
- **TANAH DATAR 4**
  - SUNGAYANG
  - SUNGAI TARAB
  - SALIMPAUANG
  - TANJUANG BARU

Lampiran II.5 : Keputusan Komisi Pemilihan Umum  
Nomor : 266/PL.01.3-Kpt/06/KPU/IV/2018  
Tanggal : 4 April 2018

KETUA KOMISI PEMILIHAN UMUM  
REPUBLIK INDONESIA,

tttd.

ARIEF BUDIMAN

Salinan sesuai dengan aslinya  
SEKRETARIAT JENDERAL  
KOMISI PEMILIHAN UMUM  
REPUBLIK INDONESIA  
Kepala Biro Hukum,

  
SIGIT JOYOWARDONO

Inset Peta Kab/Kota

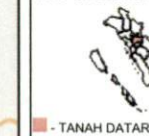

Inset Peta Provinsi



■ - SUMATERA BARAT

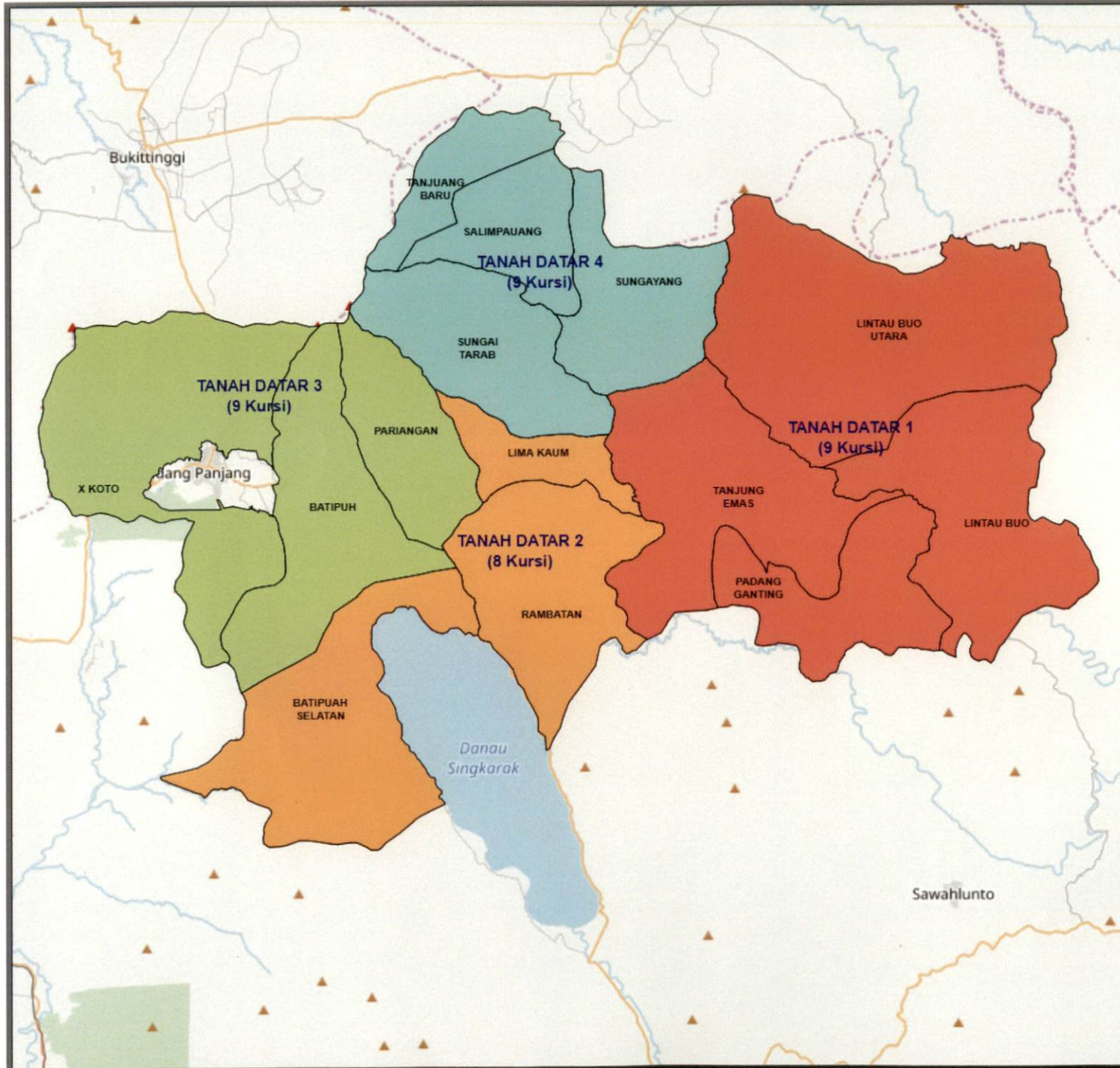



LAMPIRAN I.6  
 KEPUTUSAN KOMISI PEMILIHAN UMUM  
 REPUBLIK INDONESIA  
 NOMOR 266/PL.01.3-Kpt/06/KPU/IV/2018  
 TENTANG  
 PENETAPAN DAERAH PEMILIHAN  
 DAN ALOKASI KURSI ANGGOTA DEWAN  
 PERWAKILAN RAKYAT DAERAH PROVINSI DAN  
 KABUPATEN/KOTA DI WILAYAH PROVINSI  
 SUMATERA BARAT DALAM PEMILIHAN UMUM  
 TAHUN 2019

**DAERAH PEMILIHAN DAN ALOKASI KURSI  
 ANGGOTA DEWAN PERWAKILAN RAKYAT DAERAH KABUPATEN/KOTA  
 DALAM PEMILIHAN UMUM TAHUN 2019**

**PROVINSI : SUMATERA BARAT  
 KABUPATEN/KOTA : PADANG PARIAMAN**

No	DAERAH PEMILIHAN	JUMLAH PENDUDUK	ALOKASI KURSI
1	2	3	4
1	DP PADANG PARIAMAN 1 meliputi Kecamatan		10
	1.1 2 X 11 ENAM LINGKUNG	18,176	
	1.2 2 X 11 KAYU TANAM	26,586	
	1.3 ENAM LINGKUNG	19,102	
	1.4 NAN SABARIS	31,000	
	1.5 ULAKAN TAPAKIH	23,438	
2	DP PADANG PARIAMAN 2 meliputi Kecamatan		11
	2.1 BATANG ANAI	52,623	
	2.2 LUBUK ALUNG	48,189	
	2.3 SINTUAK TOBOH GADANG	20,617	
3	DP PADANG PARIAMAN 3 meliputi Kecamatan		9
	3.1 BATANG GASAN	13,176	
	3.2 IV KOTO AUR MALINTANG	23,106	
	3.3 SUNGAI GARINGGING	36,687	
	3.4 SUNGAI LIMAU	35,346	
4	DP PADANG PARIAMAN 4 meliputi Kecamatan		10
	4.1 PADANG SAGO	9,365	
	4.2 PATAMUAN	17,649	
	4.3 V KOTO KAMPUNG DALAM	27,891	
	4.4 V KOTO TIMUR	17,185	
	4.5 VII KOTO SUNGAI SARIK	41,989	

No	DAERAH PEMILIHAN	JUMLAH PENDUDUK	ALOKASI KURSI
1	2	3	4
	JUMLAH	462,125	40

Ditetapkan di Jakarta  
Pada tanggal 04 April 2018

KETUA KOMISI PEMILIHAN UMUM  
REPUBLIK INDONESIA,

ttd

ARIEF BUDIMAN

Salinan sesuai dengan aslinya  
SEKRETARIAT JENDERAL  
KOMISI PEMILIHAN UMUM REPUBLIK INDONESIA  
Kepala Biro Hukum,

  
SIGIT JOYOWARDONO







**KOMISI PEMILIHAN UMUM  
PEMILIHAN UMUM TAHUN 2019**

DAERAH PEMILIHAN DAN ALOKASI KURSI  
ANGGOTA DEWAN PERWAKILAN RAKYAT DAERAH KABUPATEN/KOTA  
KABUPATEN PADANG PARIAMAN  
PROVINSI SUMATERA BARAT

40 KURSI - 4 DAERAH PEMILIHAN  
JUMLAH PENDUDUK : 462,125 JIWA  
BPPd : 11,553 JIWA

**Keterangan :** ■ Batas Kabupaten/Kota ■ Batas Kelurahan  
■ Batas Provinsi ■ Batas Kecamatan ■ Garis Pantai/Danau/Waduk

**DAERAH PEMILIHAN:**

- |   |  |
|---|--|
| <ul style="list-style-type: none"> <li>■ <b>PADANG PARIAMAN 1</b></li> <li>• 2 X 11 ENAM LINGKUNG</li> <li>• 2 X 11 KAYU TANAM</li> <li>• ENAM LINGKUNG</li> <li>• NAN SABARIS</li> <li>• ULAKAN TAPAKIH</li> </ul> | <ul style="list-style-type: none"> <li>■ <b>PADANG PARIAMAN 3</b></li> <li>• BATANG GASAN</li> <li>• IV KOTO AUR MALINTANG</li> <li>• SUNGAI GARINGGING</li> <li>• SUNGAI LIMAU</li> </ul>                       |
| <ul style="list-style-type: none"> <li>■ <b>PADANG PARIAMAN 2</b></li> <li>• BATANG ANAI</li> <li>• LUBUK ALUNG</li> </ul>  | <ul style="list-style-type: none"> <li>■ <b>PADANG PARIAMAN 4</b></li> <li>• PADANG SAGO</li> <li>• PATAMUAN</li> <li>• V KOTO KAMPUNG DALAM</li> <li>• V KOTO TIMUR</li> <li>• VII KOTO SUNGAI SARIK</li> </ul> |

Lampiran II.6 : Keputusan Komisi Pemilihan Umum  
Nomor : 266/PL.01.3-Kpt/06/KPU/IV/2018  
Tanggal : 4 April 2018

KETUA KOMISI PEMILIHAN UMUM  
REPUBLIK INDONESIA,

ttt.

ARIEF BUDIMAN

Salinan sesuai dengan aslinya  
SEKRETARIAT JENDERAL  
KOMISI PEMILIHAN UMUM  
REPUBLIK INDONESIA  
Kepala Biro Hukum,

SIGIT JOYOWARDONO

Inset Peta Kab/Kota



Inset Peta Provinsi



■ - SUMATERA BARAT



LAMPIRAN I.7  
 KEPUTUSAN KOMISI PEMILIHAN UMUM  
 REPUBLIK INDONESIA  
 NOMOR 266/PL.01.3-Kpt/06/KPU/IV/2018  
 TENTANG  
 PENETAPAN DAERAH PEMILIHAN  
 DAN ALOKASI KURSI ANGGOTA DEWAN  
 PERWAKILAN RAKYAT DAERAH PROVINSI DAN  
 KABUPATEN/KOTA DI WILAYAH PROVINSI  
 SUMATERA BARAT DALAM PEMILIHAN UMUM  
 TAHUN 2019

**DAERAH PEMILIHAN DAN ALOKASI KURSI  
 ANGGOTA DEWAN PERWAKILAN RAKYAT DAERAH KABUPATEN/KOTA  
 DALAM PEMILIHAN UMUM TAHUN 2019**

**PROVINSI : SUMATERA BARAT  
 KABUPATEN/KOTA : AGAM**

No	DAERAH PEMILIHAN	JUMLAH PENDUDUK	ALOKASI KURSI
<b>1</b>	<b>2</b>	<b>3</b>	<b>4</b>
1	DP AGAM 1 meliputi Kecamatan		9
	1.1 TANJUNG MUTIARA	32,440	
	1.2 LUBUK BASUNG	79,522	
2	DP AGAM 2 meliputi Kecamatan		6
	2.1 PELEMBAYAN	37,294	
	2.2 AMPEK NAGARI	30,871	
3	DP AGAM 3 meliputi Kecamatan		7
	3.1 TILATANG KAMANG	37,987	
	3.2 PALUPUH	15,797	
	3.3 KAMANG MAGEK	23,606	
4	DP AGAM 4 meliputi Kecamatan		9
	4.1 AMPEK ANGKEK	44,535	
	4.2 BASO	36,999	
	4.3 CANDUNG	26,164	
5	DP AGAM 5 meliputi Kecamatan		9
	5.1 SUNGAI PUA	26,960	
	5.2 IV KOTO	26,449	
	5.3 BANUHAMPU	38,141	
	5.4 MALALAK	11,286	



No	DAERAH PEMILIHAN	JUMLAH PENDUDUK	ALOKASI KURSI
1	2	3	4
6	DP AGAM 6 meliputi Kecamatan		5
	6.1 TANJUNG RAYA	37,365	
	6.2 MATUR	19,490	
	<b>JUMLAH</b>	<b>524,906</b>	<b>45</b>

Ditetapkan di Jakarta  
Pada tanggal 04 April 2018

KETUA KOMISI PEMILIHAN UMUM  
REPUBLIC INDONESIA,

ttd

ARIEF BUDIMAN

Salinan sesuai dengan aslinya  
SEKRETARIAT JENDERAL  
KOMISI PEMILIHAN UMUM REPUBLIK INDONESIA  
Kepala Biro Hukum,



SIGIT JOYOWARDONO



**KOMISI PEMILIHAN UMUM  
PEMILIHAN UMUM TAHUN 2019**

DAERAH PEMILIHAN DAN ALOKASI KURSI  
ANGGOTA DEWAN PERWAKILAN RAKYAT DAERAH KABUPATEN/KOTA  
KABUPATEN AGAM  
PROVINSI SUMATERA BARAT  
45 KURSI - 6 DAERAH PEMILIHAN  
JUMLAH PENDUDUK : 524,906 JIWA  
BPPd : 11,664 JIWA

**Keterangan :** ■ Batas Kabupaten/Kota ■ Batas Kelurahan  
■ Batas Provinsi ■ Batas Kecamatan ■ Garis Pantai/Danau/Waduk

**DAERAH PEMILIHAN:**

- |  |   |
|--|---|
| <p><span style="color: red;">■</span> <b>AGAM 1</b></p> <ul style="list-style-type: none"> <li>• TANJUNG MUTIARA</li> <li>• LUBUK BASUNG</li> </ul> <p><span style="color: orange;">■</span> <b>AGAM 2</b></p> <ul style="list-style-type: none"> <li>• PELEMBAYAN</li> <li>• AMPEK NAGARI</li> </ul> <p><span style="color: green;">■</span> <b>AGAM 3</b></p> <ul style="list-style-type: none"> <li>• TILATANG KAMANG</li> <li>• PALUPOH</li> <li>• KAMANG MAGEK</li> </ul> | <p><span style="color: teal;">■</span> <b>AGAM 4</b></p> <ul style="list-style-type: none"> <li>• AMPEK ANGKEK</li> <li>• BASO</li> <li>• CANDUNG</li> </ul> <p><span style="color: purple;">■</span> <b>AGAM 5</b></p> <ul style="list-style-type: none"> <li>• SUNGAI PUA</li> <li>• IV KOTO</li> <li>• BANUHAMPU</li> <li>• MALALAK</li> </ul> <p><span style="color: brown;">■</span> <b>AGAM 6</b></p> <ul style="list-style-type: none"> <li>• TANJUNG RAYA</li> <li>• MATUR</li> </ul> |
|--|---|

Lampiran II.7 : Keputusan Komisi Pemilihan Umum  
Nomor : 266/PL.01.3-Kpt/06/KPU/IV/2018  
Tanggal : 4 April 2018

KETUA KOMISI PEMILIHAN UMUM  
REPUBLIK INDONESIA,

Salinan sesuai dengan aslinya  
SEKRETARIAT JENDERAL  
KOMISI PEMILIHAN UMUM  
REPUBLIK INDONESIA  
Kepala Biro Hukum,

ttd.  
ARIEF BUDIMAN

  
SIGIT JOYOWARDONO

Inset Peta Kab/Kota

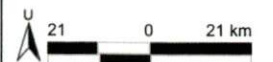

Inset Peta Provinsi





LAMPIRAN I.8  
 KEPUTUSAN KOMISI PEMILIHAN UMUM  
 REPUBLIK INDONESIA  
 NOMOR 266/PL.01.3-Kpt/06/KPU/IV/2018  
 TENTANG  
 PENETAPAN DAERAH PEMILIHAN  
 DAN ALOKASI KURSI ANGGOTA DEWAN  
 PERWAKILAN RAKYAT DAERAH PROVINSI DAN  
 KABUPATEN/KOTA DI WILAYAH PROVINSI  
 SUMATERA BARAT DALAM PEMILIHAN UMUM  
 TAHUN 2019

**DAERAH PEMILIHAN DAN ALOKASI KURSI  
 ANGGOTA DEWAN PERWAKILAN RAKYAT DAERAH KABUPATEN/KOTA  
 DALAM PEMILIHAN UMUM TAHUN 2019**

**PROVINSI : SUMATERA BARAT  
 KABUPATEN/KOTA : LIMA PULUH KOTA**

No	DAERAH PEMILIHAN	JUMLAH PENDUDUK	ALOKASI KURSI
1	2	3	4
1	DP LIMA PULUH KOTA 1 meliputi Kecamatan		8
	1.1 HARAU	49,794	
	1.2 PAYAKUMBUH	34,916	
2	DP LIMA PULUH KOTA 2 meliputi Kecamatan		5
	2.1 KAPUR IX	28,040	
	2.2 PANGKALAN KOTO BARU	30,077	
3	DP LIMA PULUH KOTA 3 meliputi Kecamatan		8
	3.1 LAREH SAGO HALABAN	38,034	
	3.2 LUAK	27,057	
	3.3 SITUJUAH LIMO NAGARI	23,048	
4	DP LIMA PULUH KOTA 4 meliputi Kecamatan		9
	4.1 AKABILURU	28,922	
	4.2 GUGUAK	35,143	
	4.3 MUNGKA	27,091	
5	DP LIMA PULUH KOTA 5 meliputi Kecamatan		5
	5.1 BUKIK BARISAN	23,496	
	5.2 GUNUANG OMEH	13,702	
	5.3 SULIKI	14,747	

No	DAERAH PEMILIHAN	JUMLAH PENDUDUK	ALOKASI KURSI
1	2	3	4
	JUMLAH	374,067	35

Ditetapkan di Jakarta  
Pada tanggal 04 April 2018

KETUA KOMISI PEMILIHAN UMUM  
REPUBLIK INDONESIA,

ttd

ARIEF BUDIMAN

Salinan sesuai dengan aslinya  
SEKRETARIAT JENDERAL  
KOMISI PEMILIHAN UMUM REPUBLIK INDONESIA  
Kepala Biro Hukum,



SIGIT JOYOWARDONO







**KOMISI PEMILIHAN UMUM  
PEMILIHAN UMUM TAHUN 2019**

DAERAH PEMILIHAN DAN ALOKASI KURSI  
ANGGOTA DEWAN PERWAKILAN RAKYAT DAERAH KABUPATEN/KOTA  
LIMA PULUH KOTA  
PROVINSI SUMATERA BARAT  
35 KURSI - 5 DAERAH PEMILIHAN  
JUMLAH PENDUDUK : 374,067 JIWA  
BPPd : 10,687 JIWA

Keterangan : ■ Batas Kabupaten/Kota ■ Batas Kelurahan  
■ Batas Provinsi ■ Batas Kecamatan ■ Garis Pantai/Danau/Waduk

**DAERAH PEMILIHAN:**

- **LIMA PULUH KOTA 1**
  - HARAU
  - PAYAKUMBUH
- **LIMA PULUH KOTA 2**
  - KAPUR IX
  - PANGKALAN KOTO BARU
- **LIMA PULUH KOTA 3**
  - LAREH SAGO HALABAN
  - LUAK
  - SITUJUAH LIMO NAGARI
- **LIMA PULUH KOTA 4**
  - AKABILURU
  - GUGUAK
  - MUNGKA
- **LIMA PULUH KOTA 5**
  - BUKIK BARISAN
  - GUNUANG OMEH
  - SULIKI

Lampiran II.8 : Keputusan Komisi Pemilihan Umum  
Nomor : 266/PL.01.3-Kpt/06/KPU/IV/2018  
Tanggal : 4 April 2018

KETUA KOMISI PEMILIHAN UMUM  
REPUBLIK INDONESIA,

ttd.

ARIEF BUDIMAN

Salinan sesuai dengan aslinya  
SEKRETARIAT JENDERAL  
KOMISI PEMILIHAN UMUM  
REPUBLIK INDONESIA  
Kepala Biro Hukum,

  
SIGIT JOYOWARDONO

Inset Peta Kab/Kota



Inset Peta Provinsi

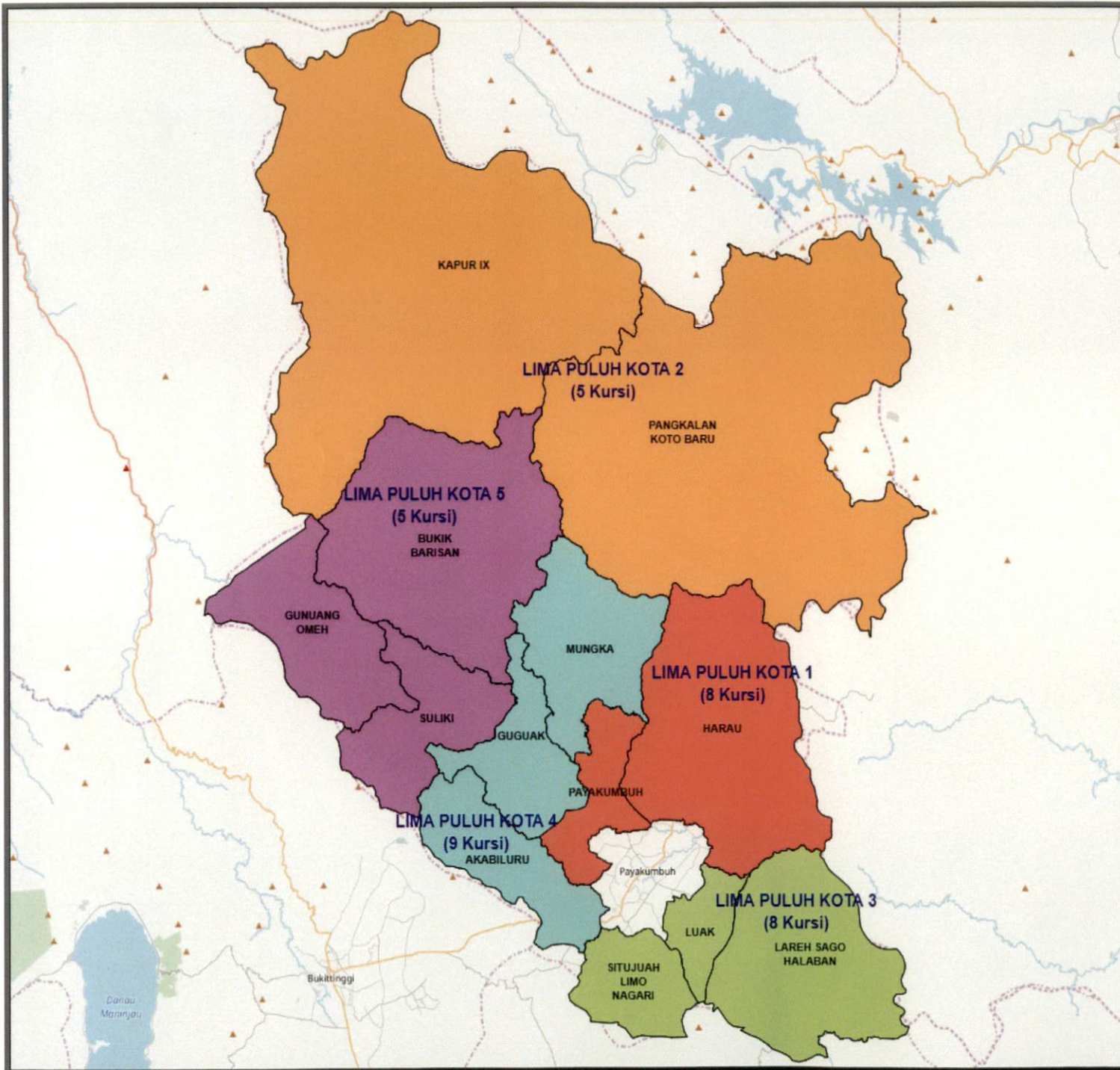



LAMPIRAN I.9  
 KEPUTUSAN KOMISI PEMILIHAN UMUM  
 REPUBLIK INDONESIA  
 NOMOR 266/PL.01.3-Kpt/06/KPU/IV/2018  
 TENTANG  
 PENETAPAN DAERAH PEMILIHAN  
 DAN ALOKASI KURSI ANGGOTA DEWAN  
 PERWAKILAN RAKYAT DAERAH PROVINSI DAN  
 KABUPATEN/KOTA DI WILAYAH PROVINSI  
 SUMATERA BARAT DALAM PEMILIHAN UMUM  
 TAHUN 2019

**DAERAH PEMILIHAN DAN ALOKASI KURSI  
 ANGGOTA DEWAN PERWAKILAN RAKYAT DAERAH KABUPATEN/KOTA  
 DALAM PEMILIHAN UMUM TAHUN 2019**

**PROVINSI : SUMATERA BARAT  
 KABUPATEN/KOTA : PASAMAN**

No	DAERAH PEMILIHAN	JUMLAH PENDUDUK	ALOKASI KURSI
1	2	3	4
1	DP PASAMAN 1 meliputi Kecamatan		5
	1.1 LUBUK SIKAPING	51,474	
2	DP PASAMAN 2 meliputi Kecamatan		8
	2.1 DUO KOTO	31,502	
	2.2 PANTI	40,667	
3	DP PASAMAN 3 meliputi Kecamatan		6
	3.1 RAO	27,621	
	3.2 RAO UTARA	13,293	
	3.3 MAPAT TUNGGUL	10,679	
4	DP PASAMAN 4 meliputi Kecamatan		8
	4.1 PADANG GELUGUR	32,402	
	4.2 MAPAT TUNGGUL SELATAN	10,020	
	4.3 RAO SELATAN	27,991	
5	DP PASAMAN 5 meliputi Kecamatan		8
	5.1 TIGO NAGARI	29,279	
	5.2 SIMPANG ALAHAN MATI	13,184	
	5.3 BONJOL	27,358	



No	DAERAH PEMILIHAN	JUMLAH PENDUDUK	ALOKASI KURSI
1	2	3	4
	JUMLAH	315,470	35

Ditetapkan di Jakarta  
Pada tanggal 04 April 2018

KETUA KOMISI PEMILIHAN UMUM  
REPUBLIK INDONESIA,

ttd

ARIEF BUDIMAN

Salinan sesuai dengan aslinya

SEKRETARIAT JENDERAL

KOMISI PEMILIHAN UMUM REPUBLIK INDONESIA

Kepala Biro Hukum,



SIGIT JOYOWARDONO





**KOMISI PEMILIHAN UMUM  
PEMILIHAN UMUM TAHUN 2019**

DAERAH PEMILIHAN DAN ALOKASI KURSI  
ANGGOTA DEWAN PERWAKILAN RAKYAT DAERAH KABUPATEN/KOTA  
KABUPATEN PASAMAN  
PROVINSI SUMATERA BARAT

35 KURSI - 5 DAERAH PEMILIHAN  
JUMLAH PENDUDUK : 315,470 JIWA  
BPPd : 9,013 JIWA

**Keterangan :** ■ Batas Kabupaten/Kota ■ Batas Kelurahan  
■ Batas Provinsi ■ Batas Kecamatan ■ Garis Pantai/Danau/Waduk

**DAERAH PEMILIHAN:**

- **PASAMAN 1**
  - LUBUK SIKAPING
- **PASAMAN 2**
  - DUO KOTO
  - PANTI
- **PASAMAN 3**
  - RAO
  - RAO UTARA
  - MAPAT TUNGGUL
- **PASAMAN 4**
  - PADANG GELUGUR
  - MAPAT TUNGGUL SELATAN
  - RAO SELATAN
- **PASAMAN 5**
  - TIGO NAGARI
  - SIMPANG ALAHAN MATI
  - BONJOL

Lampiran II.9 : Keputusan Komisi Pemilihan Umum  
Nomor : 266/PL.01.3-Kpt/06/KPU/IV/2018  
Tanggal : 4 April 2018

KETUA KOMISI PEMILIHAN UMUM  
REPUBLIK INDONESIA,

ttd.

ARIEF BUDIMAN

Salinan sesuai dengan aslinya  
SEKRETARIAT JENDERAL  
KOMISI PEMILIHAN UMUM  
REPUBLIK INDONESIA  
Kepala Biro Hukum,

  
SIGIT JOYOWARDONO

Inset Peta Kab/Kota

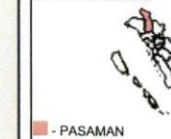

Inset Peta Provinsi

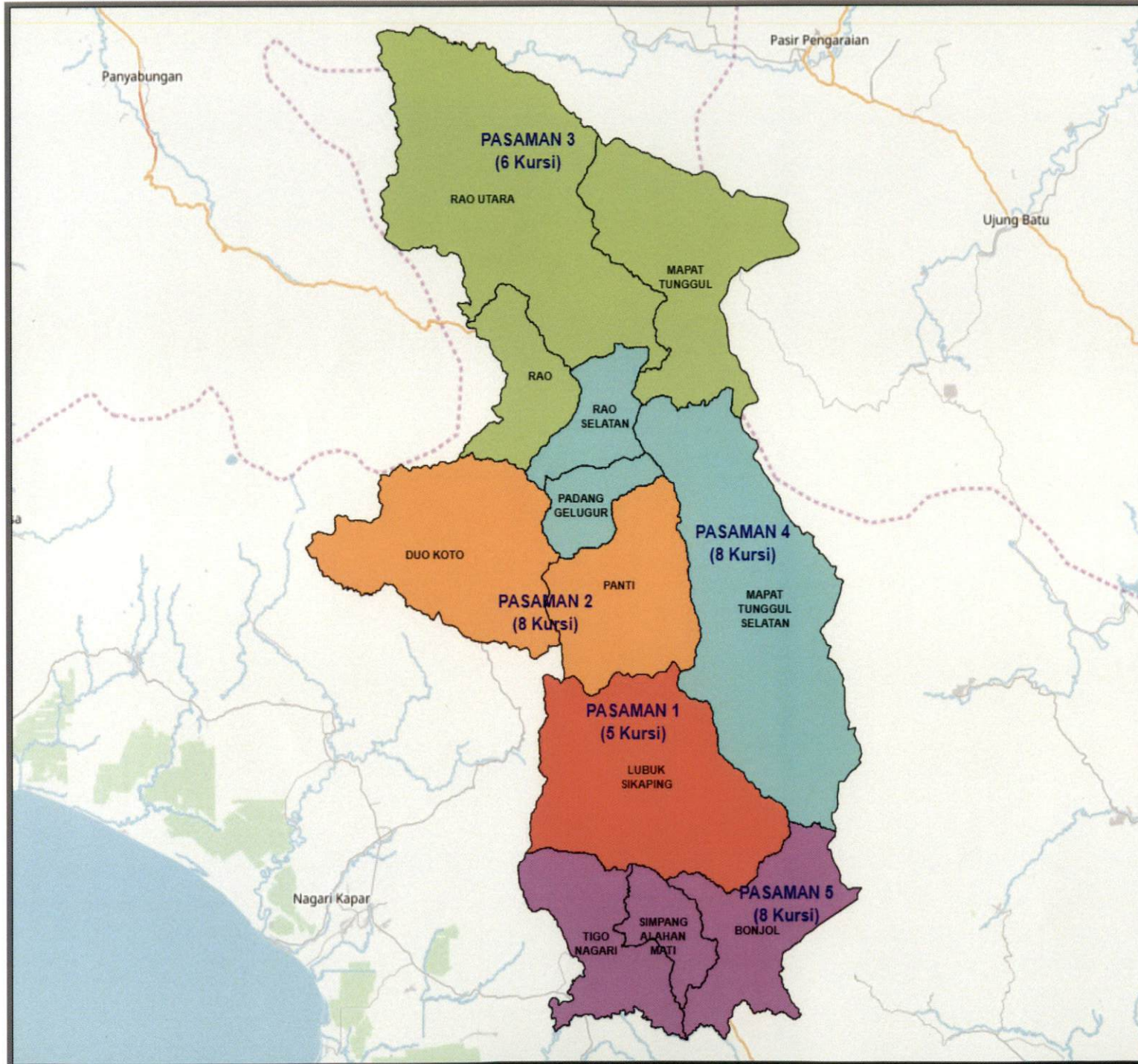



LAMPIRAN I.10  
 KEPUTUSAN KOMISI PEMILIHAN UMUM  
 REPUBLIK INDONESIA  
 NOMOR 266/PL.01.3-Kpt/06/KPU/IV/2018  
 TENTANG  
 PENETAPAN DAERAH PEMILIHAN  
 DAN ALOKASI KURSI ANGGOTA DEWAN  
 PERWAKILAN RAKYAT DAERAH PROVINSI DAN  
 KABUPATEN/KOTA DI WILAYAH PROVINSI  
 SUMATERA BARAT DALAM PEMILIHAN UMUM  
 TAHUN 2019

**DAERAH PEMILIHAN DAN ALOKASI KURSI  
 ANGGOTA DEWAN PERWAKILAN RAKYAT DAERAH KABUPATEN/KOTA  
 DALAM PEMILIHAN UMUM TAHUN 2019**

**PROVINSI : SUMATERA BARAT  
 KABUPATEN/KOTA : KEPULAUAN MENTAWAI**

No	DAERAH PEMILIHAN	JUMLAH PENDUDUK	ALOKASI KURSI
1	2	3	4
1	DP KEPULAUAN MENTAWAI 1 meliputi Kecamatan		5
	1.1 SIPORA SELATAN	9,922	
	1.2 SIPORA UTARA	10,608	
2	DP KEPULAUAN MENTAWAI 2 meliputi Kecamatan		6
	2.1 PAGAI SELATAN	9,746	
	2.2 PAGAI UTARA	5,792	
	2.3 SIKAKAP	9,826	
3	DP KEPULAUAN MENTAWAI 3 meliputi Kecamatan		9
	3.1 SIBERUT BARAT	6,865	
	3.2 SIBERUT UTARA	7,881	
	3.3 SIBERUT BARAT DAYA	6,537	
	3.4 SIBERUT SELATAN	9,463	
	3.5 SIBERUT TENGAH	6,877	
	<b>JUMLAH</b>	<b>83,517</b>	<b>20</b>

Ditetapkan di Jakarta  
 Pada tanggal 04 April 2018

KETUA KOMISI PEMILIHAN UMUM  
 REPUBLIK INDONESIA,

ttd

ARIEF BUDIMAN

Salinan sesuai dengan aslinya  
 SEKRETARIAT JENDERAL  
 KOMISI PEMILIHAN UMUM REPUBLIK INDONESIA  
 Kepala Biro Hukum,

  
 SIGIT JOYOWARDONO





**KOMISI PEMILIHAN UMUM  
PEMILIHAN UMUM TAHUN 2019**

DAERAH PEMILIHAN DAN ALOKASI KURSI  
ANGGOTA DEWAN PERWAKILAN RAKYAT DAERAH KABUPATEN/KOTA  
KABUPATEN KEPULAUAN MENTAWAI  
PROVINSI SUMATERA BARAT

20 KURSI - 3 DAERAH PEMILIHAN  
JUMLAH PENDUDUK : 83,517 JIWA  
BPPd : 4,175 JIWA

Keterangan : ■ Batas Kabupaten/Kota ■ Batas Kelurahan  
■ Batas Provinsi ■ Batas Kecamatan ■ Garis Pantai/Danau/Waduk

- DAERAH PEMILIHAN:**
- **KEPULAUAN MENTAWAI 1**
    - SIPORA SELATAN
    - SIPORA UTARA
  - **KEPULAUAN MENTAWAI 2**
    - PAGAI SELATAN
    - PAGAI UTARA
    - SIKAKAP
  - **KEPULAUAN MENTAWAI 3**
    - SIBERUT BARAT
    - SIBERUT UTARA
    - SIBERUT BARAT DAYA
    - SIBERUT SELATAN
    - SIBERUT TENGAH

Lampiran II.10 : Keputusan Komisi Pemilihan Umum  
Nomor : 266/PL.01.3-Kpt/06/KPU/IV/2018  
Tanggal : 4 April 2018

KETUA KOMISI PEMILIHAN UMUM  
REPUBLIK INDONESIA,

Salinan sesuai dengan aslinya  
SEKRETARIAT JENDERAL  
KOMISI PEMILIHAN UMUM  
REPUBLIK INDONESIA  
Kepala Biro Hukum,

ttt.  
ARIEF BUDIMAN

  
SIGIT JOYOWARDONO





LAMPIRAN I.11  
 KEPUTUSAN KOMISI PEMILIHAN UMUM  
 REPUBLIK INDONESIA  
 NOMOR 266/PL.01.3-Kpt/06/KPU/IV/2018  
 TENTANG  
 PENETAPAN DAERAH PEMILIHAN  
 DAN ALOKASI KURSI ANGGOTA DEWAN  
 PERWAKILAN RAKYAT DAERAH PROVINSI DAN  
 KABUPATEN/KOTA DI WILAYAH PROVINSI  
 SUMATERA BARAT DALAM PEMILIHAN UMUM TAHUN  
 2019

**DAERAH PEMILIHAN DAN ALOKASI KURSI  
 ANGGOTA DEWAN PERWAKILAN RAKYAT DAERAH KABUPATEN DHARMASRAYA  
 DALAM PEMILIHAN UMUM TAHUN 2019**

**PROVINSI : SUMATERA BARAT  
 KABUPATEN/KOTA : DHARMASRAYA**

No	DAERAH PEMILIHAN	JUMLAH PENDUDUK	ALOKASI KURSI
1	2	3	4
1	DP DHARMASRAYA 1 meliputi Kecamatan		7
	1.1 PULAU PUNJUNG	38,727	
	1.2 SEMBILAN KOTO	8,345	
2	DP DHARMASRAYA 2 meliputi Kecamatan		7
	2.1 SITIUNG	25,262	
	2.2 PADANG LAWEH	5,592	
	2.3 TIMPEH	15,287	
3	DP DHARMASRAYA 3 meliputi Kecamatan		8
	3.1 KOTO SALAK	16,539	
	3.2 KOTO BARU	29,476	
	3.3 TIUMANG	12,142	
4	DP DHARMASRAYA 4 meliputi Kecamatan		8
	4.1 SUNGAI RUMBAI	20,669	
	4.2 ASAM JUJUHAN	7,863	
	4.3 KOTO BESAR	25,225	

No	DAERAH PEMILIHAN	JUMLAH PENDUDUK	ALOKASI KURSI
1	2	3	4
	JUMLAH	205,127	30

Ditetapkan di Jakarta  
Pada tanggal 04 April 2018

KETUA KOMISI PEMILIHAN UMUM  
REPUBLIK INDONESIA,

ttd

ARIEF BUDIMAN

Salinan sesuai dengan aslinya  
SEKRETARIAT JENDERAL  
KOMISI PEMILIHAN UMUM REPUBLIK INDONESIA  
Kepala Biro Hukum,



SIGIT JOYOWARDONO







**KOMISI PEMILIHAN UMUM  
PEMILIHAN UMUM TAHUN 2019**

DAERAH PEMILIHAN DAN ALOKASI KURSI  
ANGGOTA DEWAN PERWAKILAN RAKYAT DAERAH KABUPATEN/KOTA  
KABUPATEN DHARMASRAYA  
PROVINSI SUMATERA BARAT

30 KURSI - 4 DAERAH PEMILIHAN  
JUMLAH PENDUDUK : 205,127 JIWA  
BPPd : 6,837 JIWA

**Keterangan :** ■ Batas Kabupaten/Kota ■ Batas Kelurahan  
■ Batas Provinsi ■ Batas Kecamatan ■ Garis Pantai/Danau/Waduk

**DAERAH PEMILIHAN:**

**DHARMASRAYA 1**

- PULAU PUNJUNG
- SEMBILAN KOTO

**DHARMASRAYA 2**

- SITIUNG
- PADANG LAWEH
- TIMPEH

**DHARMASRAYA 3**

- KOTO SALAK
- KOTO BARU
- TIUMANG

**DHARMASRAYA 4**

- SUNGAI RUMBAI
- ASAM JUJUHAN
- KOTO BESAR

Lampiran II.11 : Keputusan Komisi Pemilihan Umum  
Nomor : 266/PL.01.3-Kpt/06/KPU/IV/2018  
Tanggal : 4 April 2018

KETUA KOMISI PEMILIHAN UMUM  
REPUBLIK INDONESIA,

Salinan sesuai dengan aslinya  
SEKRETARIAT JENDERAL  
KOMISI PEMILIHAN UMUM  
REPUBLIK INDONESIA  
Kepala Biro Hukum,

ttt.  
ARIEF BUDIMAN

  
SIGIT JOYOWARDONO

Inset Peta Kab/Kota

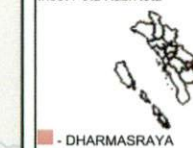

Inset Peta Provinsi

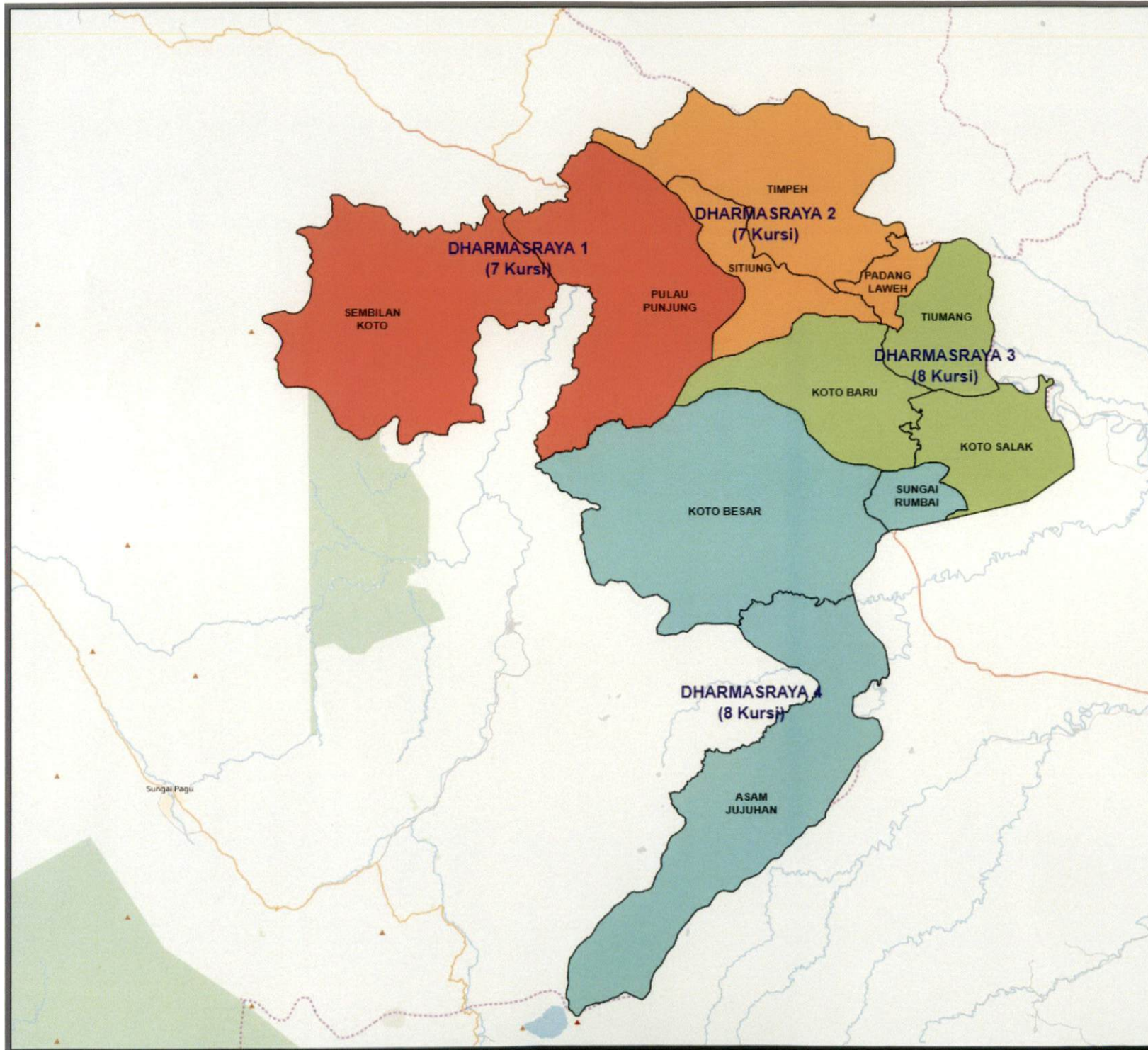



LAMPIRAN I.12  
 KEPUTUSAN KOMISI PEMILIHAN UMUM  
 REPUBLIK INDONESIA  
 NOMOR 266/PL.01.3-Kpt/06/KPU/IV/2018  
 TENTANG  
 PENETAPAN DAERAH PEMILIHAN  
 DAN ALOKASI KURSI ANGGOTA DEWAN  
 PERWAKILAN RAKYAT DAERAH PROVINSI DAN  
 KABUPATEN/KOTA DI WILAYAH PROVINSI  
 SUMATERA BARAT DALAM PEMILIHAN UMUM  
 TAHUN 2019

**DAERAH PEMILIHAN DAN ALOKASI KURSI  
 ANGGOTA DEWAN PERWAKILAN RAKYAT DAERAH KABUPATEN/KOTA  
 DALAM PEMILIHAN UMUM TAHUN 2019**

**PROVINSI : SUMATERA BARAT  
 KABUPATEN/KOTA : SOLOK SELATAN**

No	DAERAH PEMILIHAN	JUMLAH PENDUDUK	ALOKASI KURSI
1	2	3	4
1	DP SOLOK SELATAN 1 meliputi Kecamatan		7
	1.1 SANGIR	49,954	
2	DP SOLOK SELATAN 2 meliputi Kecamatan		7
	2.1 SANGIR JUJUAN	14,579	
	2.2 SANGIR BALAI JANGGO	18,122	
	2.3 SANGIR BATANG HARI	14,810	
3	DP SOLOK SELATAN 3 meliputi Kecamatan		11
	3.1 KOTO PARIK GADANG DIATEH	28,550	
	3.2 SUNGAI PAGU	32,911	
	3.3 PAUH DUO	18,536	
	<b>JUMLAH</b>	<b>177,462</b>	<b>25</b>

Ditetapkan di Jakarta  
 Pada tanggal 04 April 2018

KETUA KOMISI PEMILIHAN UMUM  
 REPUBLIK INDONESIA,

ttd

ARIEF BUDIMAN

Salinan sesuai dengan aslinya  
 SEKRETARIAT JENDERAL  
 KOMISI PEMILIHAN UMUM REPUBLIK INDONESIA  
 Kepala Biro Hukum,

  
 SIGIT JOYOWARDONO





**KOMISI PEMILIHAN UMUM  
PEMILIHAN UMUM TAHUN 2019**

DAERAH PEMILIHAN DAN ALOKASI KURSI  
ANGGOTA DEWAN PERWAKILAN RAKYAT DAERAH KABUPATEN/KOTA  
KABUPATEN SOLOK SELATAN  
PROVINSI SUMATERA BARAT

25 KURSI - 3 DAERAH PEMILIHAN  
JUMLAH PENDUDUK : 177,462 JIWA  
BPPd : 7,098 JIWA

**Keterangan :** ■ Batas Kabupaten/Kota ■ Batas Kelurahan  
■ Batas Provinsi ■ Batas Kecamatan ■ Garis Pantai/Danau/Waduk

**DAERAH PEMILIHAN:**

- **SOLOK SELATAN 1**
  - SANGIR
- **SOLOK SELATAN 2**
  - SANGIR JUJUAN
  - SANGIR BALAI JANGGO
  - SANGIR BATANG HARI
- **SOLOK SELATAN 3**
  - KOTO PARIK GADANG DIATEH
  - SUNGAI PAGU
  - PAUH DUO

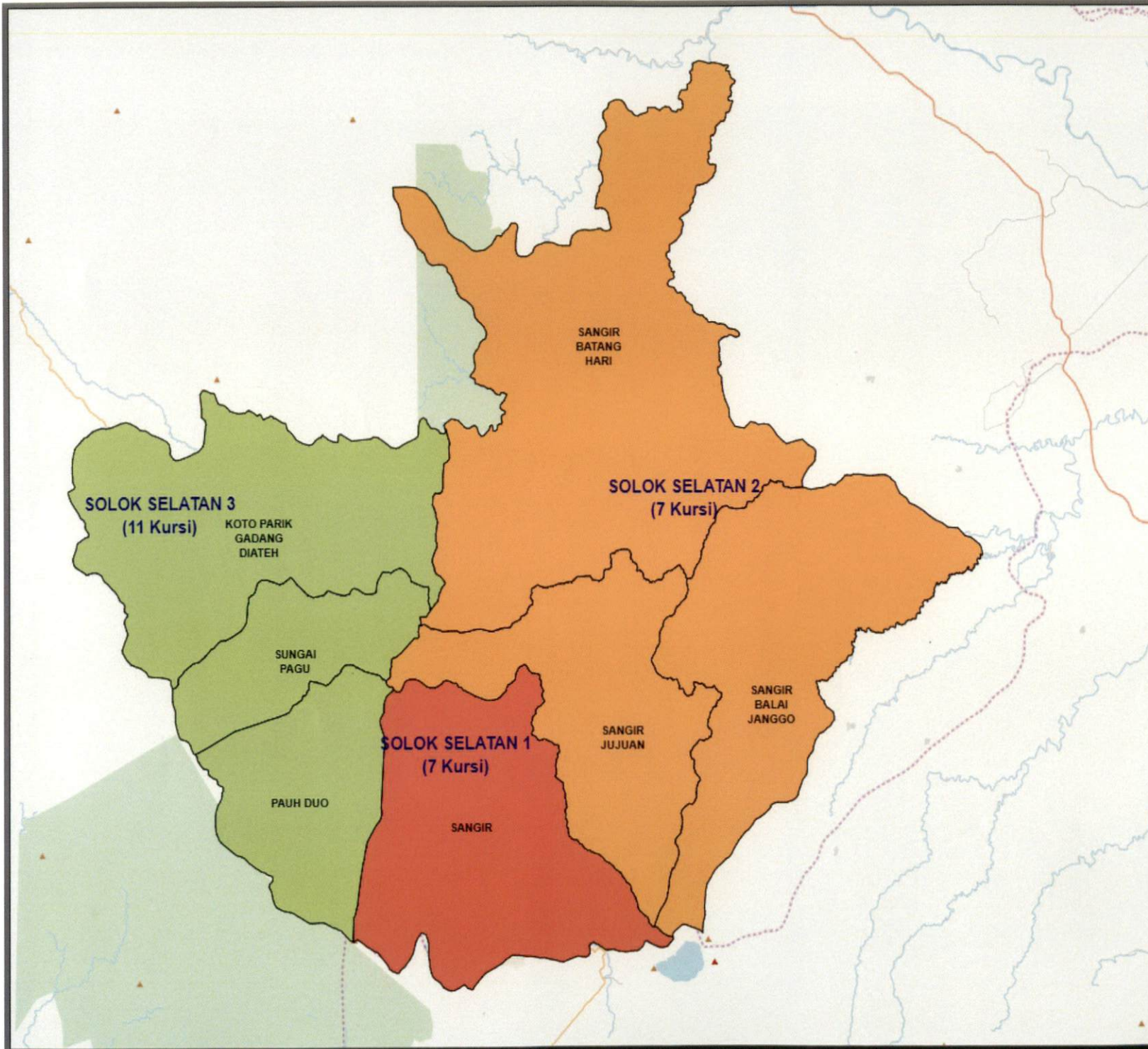

Lampiran II.12 : Keputusan Komisi Pemilihan Umum  
Nomor : 266/PL.01.3-Kpt/06/KPU/IV/2018  
Tanggal : 4 April 2018

KETUA KOMISI PEMILIHAN UMUM  
REPUBLIK INDONESIA,

Salinan sesuai dengan aslinya  
SEKRETARIAT JENDERAL  
KOMISI PEMILIHAN UMUM  
REPUBLIK INDONESIA  
Kepala Biro Hukum,

ttd.  
ARIEF BUDIMAN

  
SIGIT JOYOWARDONO

Inset Peta Kab/Kota



Inset Peta Provinsi





LAMPIRAN I.13  
 KEPUTUSAN KOMISI PEMILIHAN UMUM  
 REPUBLIK INDONESIA  
 NOMOR 266/PL.01.3-Kpt/06/KPU/IV/2018  
 TENTANG  
 PENETAPAN DAERAH PEMILIHAN  
 DAN ALOKASI KURSI ANGGOTA DEWAN  
 PERWAKILAN RAKYAT DAERAH PROVINSI DAN  
 KABUPATEN/KOTA DI WILAYAH PROVINSI  
 SUMATERA BARAT DALAM PEMILIHAN UMUM  
 TAHUN 2019

**DAERAH PEMILIHAN DAN ALOKASI KURSI  
 ANGGOTA DEWAN PERWAKILAN RAKYAT DAERAH KABUPATEN/KOTA  
 DALAM PEMILIHAN UMUM TAHUN 2019**

**PROVINSI : SUMATERA BARAT  
 KABUPATEN/KOTA : PASAMAN BARAT**

No	DAERAH PEMILIHAN	JUMLAH PENDUDUK	ALOKASI KURSI
1	2	3	4
1	DP PASAMAN BARAT 1 meliputi Kecamatan		10
	1.1 TALAMAU	30,741	
	1.2 PASAMAN	73,540	
2	DP PASAMAN BARAT 2 meliputi Kecamatan		12
	2.1 KINALI	70,504	
	2.2 SASAK RANAH PESISIA	15,659	
	2.3 LUHAK NAN DUO	45,302	
3	DP PASAMAN BARAT 3 meliputi Kecamatan		10
	3.1 SUNGAI AUA	37,439	
	3.2 LEMBAH MELINTANG	48,636	
	3.3 GUNUNG TULEH	24,213	
4	DP PASAMAN BARAT 4 meliputi Kecamatan		8
	4.1 RANAH BATAHAN	26,431	
	4.2 KOTO BALINGKA	29,893	
	4.3 SUNGAI BEREMAS	26,283	



No	DAERAH PEMILIHAN	JUMLAH PENDUDUK	ALOKASI KURSI
1	2	3	4
	JUMLAH	428,641	40

Ditetapkan di Jakarta  
Pada tanggal 04 April 2018

KETUA KOMISI PEMILIHAN UMUM  
REPUBLIK INDONESIA,

ttd

ARIEF BUDIMAN

Salinan sesuai dengan aslinya  
SEKRETARIAT JENDERAL  
KOMISI PEMILIHAN UMUM REPUBLIK INDONESIA  
Kepala Biro Hukum,



SIGIT JOYOWARDONO



**KOMISI PEMILIHAN UMUM  
PEMILIHAN UMUM TAHUN 2019**

DAERAH PEMILIHAN DAN ALOKASI KURSI  
ANGGOTA DEWAN PERWAKILAN RAKYAT DAERAH KABUPATEN/KOTA  
KABUPATEN PASAMAN BARAT  
PROVINSI SUMATERA BARAT

40 KURSI - 4 DAERAH PEMILIHAN  
JUMLAH PENDUDUK : 428,641 JIWA  
BPPd : 10,716 JIWA

**Keterangan :** ■ Batas Kabupaten/Kota ■ Batas Kelurahan  
■ Batas Provinsi ■ Batas Kecamatan ■ Garis Pantai/Danau/Waduk

**DAERAH PEMILIHAN:**

**PASAMAN BARAT 1**

- TALAMAU
- PASAMAN

**PASAMAN BARAT 2**

- KINALI
- SASAK RANAH PESISIA
- LUHAK NAN DUO

**PASAMAN BARAT 3**

- SUNGAI AUA
- LEMBAH MELINTANG
- GUNUNG TULEH

**PASAMAN BARAT 4**

- RANAH BATAHAN
- KOTO BALINGKA
- SUNGAI BEREMAS

Lampiran II.13 : Keputusan Komisi Pemilihan Umum  
Nomor : 266/PL.01.3-Kpt/06/KPU/IV/2018  
Tanggal : 4 April 2018

KETUA KOMISI PEMILIHAN UMUM  
REPUBLIK INDONESIA,

ttt.

ARIEF BUDIMAN

Salinan sesuai dengan aslinya  
SEKRETARIAT JENDERAL  
KOMISI PEMILIHAN UMUM  
REPUBLIK INDONESIA,  
Kepala Biro Hukum,

  
SIGIT JOYOWARDONO

Inset Peta Kab/Kota



■ - PASAMAN BARAT

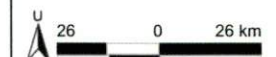

Inset Peta Provinsi



■ - SUMATERA BARAT

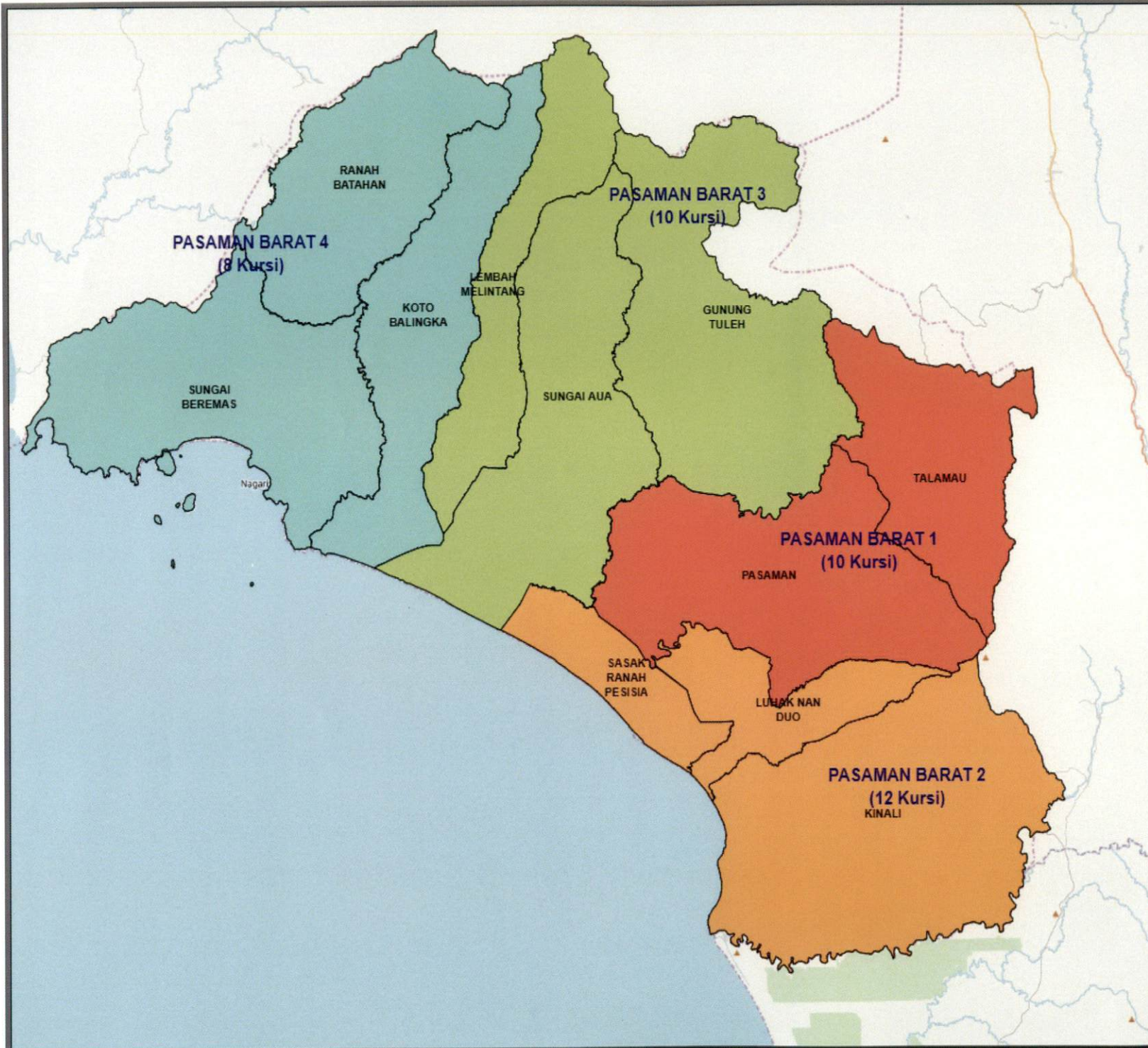



LAMPIRAN I.14  
 KEPUTUSAN KOMISI PEMILIHAN UMUM  
 REPUBLIK INDONESIA  
 NOMOR 266/PL.01.3-Kpt/06/KPU/IV/2018  
 TENTANG  
 PENETAPAN DAERAH PEMILIHAN  
 DAN ALOKASI KURSI ANGGOTA DEWAN  
 PERWAKILAN RAKYAT DAERAH PROVINSI DAN  
 KABUPATEN/KOTA DI WILAYAH PROVINSI  
 SUMATERA BARAT DALAM PEMILIHAN UMUM  
 TAHUN 2019

**DAERAH PEMILIHAN DAN ALOKASI KURSI  
 ANGGOTA DEWAN PERWAKILAN RAKYAT DAERAH KABUPATEN/KOTA  
 DALAM PEMILIHAN UMUM TAHUN 2019**

**PROVINSI : SUMATERA BARAT  
 KABUPATEN/KOTA : KOTA PADANG**

No	DAERAH PEMILIHAN	JUMLAH PENDUDUK	ALOKASI KURSI
1	2	3	4
1	DP KOTA PADANG 1 meliputi Kecamatan		10
	1.1 KOTO TANGAH	189,936	
2	DP KOTA PADANG 2 meliputi Kecamatan		10
	2.1 KURANJI	135,906	
	2.2 PAUH	58,678	
3	DP KOTA PADANG 3 meliputi Kecamatan		10
	3.1 BUNGUS TELUK KABUNG	25,817	
	3.2 LUBUK BEGALUNG	117,006	
	3.3 LUBUK KILANGAN	56,119	
4	DP KOTA PADANG 4 meliputi Kecamatan		7
	4.1 PADANG TIMUR	78,617	
	4.2 PADANG SELATAN	60,990	

No	DAERAH PEMILIHAN	JUMLAH PENDUDUK	ALOKASI KURSI
1	2	3	4
5	DP KOTA PADANG 5 meliputi Kecamatan		8
	5.1 PADANG BARAT	46,017	
	5.2 PADANG UTARA	56,743	
	5.3 NANGGALO	57,938	
	<b>JUMLAH</b>	<b>883,767</b>	<b>45</b>

Ditetapkan di Jakarta  
Pada tanggal 04 April 2018

KETUA KOMISI PEMILIHAN UMUM  
REPUBLIC INDONESIA,

ttd

ARIEF BUDIMAN

Salinan sesuai dengan aslinya  
SEKRETARIAT JENDERAL  
KOMISI PEMILIHAN UMUM REPUBLIK INDONESIA  
Kepala Biro Hukum,



SIGIT JOYOWARDONO





**KOMISI PEMILIHAN UMUM  
PEMILIHAN UMUM TAHUN 2019**

DAERAH PEMILIHAN DAN ALOKASI KURSI  
ANGGOTA DEWAN PERWAKILAN RAKYAT DAERAH KABUPATEN/KOTA  
KOTA PADANG

PROVINSI SUMATERA BARAT

45 KURSI - 5 DAERAH PEMILIHAN

JUMLAH PENDUDUK : 883,767 JIWA

BPPd : 19,639 JIWA

**Keterangan :** ■ Batas Kabupaten/Kota ■ Batas Kelurahan  
■ Batas Provinsi ■ Batas Kecamatan ■ Garis Pantai/Danau/Waduk

**DAERAH PEMILIHAN:**

- **KOTA PADANG 1**
  - KOTO TANGAH
- **KOTA PADANG 2**
  - KURANJI
  - PAUH
- **KOTA PADANG 3**
  - BUNGUS TELUK KABUNG
  - LUBUK BEGALUNG
  - LUBUK KILANGAN
- **KOTA PADANG 4**
  - PADANG TIMUR
  - PADANG SELATAN
- **KOTA PADANG 5**
  - PADANG BARAT
  - PADANG UTARA
  - NANGGALO

Lampiran II.14 : Keputusan Komisi Pemilihan Umum  
Nomor : 266/PL.01.3-Kpt/06/KPU/IV/2018  
Tanggal : 4 April 2018

KETUA KOMISI PEMILIHAN UMUM  
REPUBLIK INDONESIA,

ttt.

ARIEF BUDIMAN

Salinan sesuai dengan aslinya  
SEKRETARIAT JENDERAL  
KOMISI PEMILIHAN UMUM  
REPUBLIK INDONESIA  
Kepala Biro Hukum,

  
SIGIT JOYOWARDONO

Inset Peta Kab/Kota



Inset Peta Provinsi



■ - SUMATERA BARAT

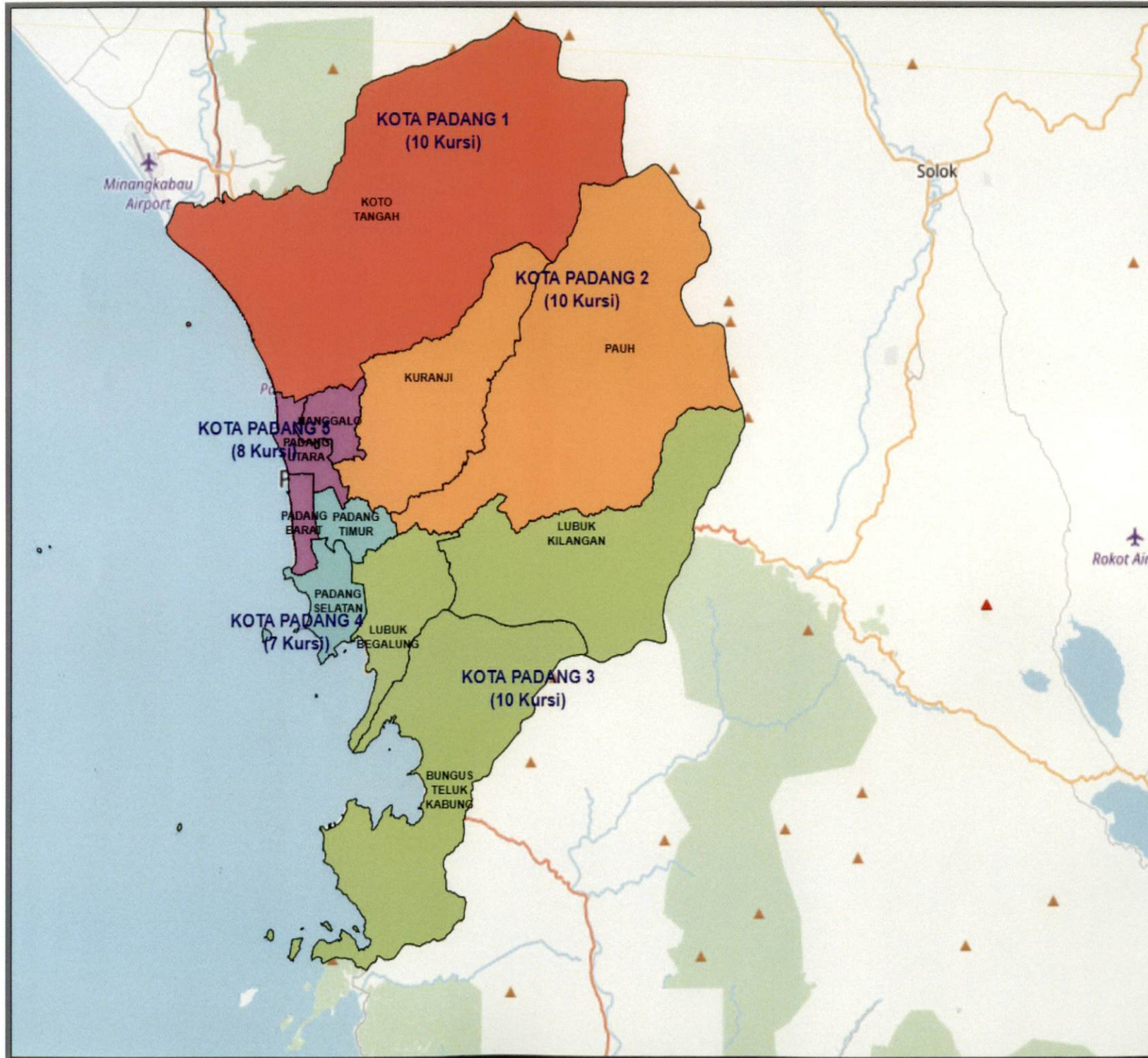



LAMPIRAN I.15  
KEPUTUSAN KOMISI PEMILIHAN UMUM  
REPUBLIK INDONESIA  
NOMOR 266/PL.01.3-Kpt/06/KPU/IV/2018  
TENTANG  
PENETAPAN DAERAH PEMILIHAN  
DAN ALOKASI KURSI ANGGOTA DEWAN  
PERWAKILAN RAKYAT DAERAH PROVINSI DAN  
KABUPATEN/KOTA DI WILAYAH PROVINSI  
SUMATERA BARAT DALAM PEMILIHAN UMUM  
TAHUN 2019

**DAERAH PEMILIHAN DAN ALOKASI KURSI  
ANGGOTA DEWAN PERWAKILAN RAKYAT DAERAH KABUPATEN/KOTA  
DALAM PEMILIHAN UMUM TAHUN 2019**

**PROVINSI : SUMATERA BARAT  
KABUPATEN/KOTA : KOTA SOLOK**

No	DAERAH PEMILIHAN	JUMLAH PENDUDUK	ALOKASI KURSI
1	2	3	4
1	DP KOTA SOLOK 1 meliputi Kecamatan		11
	1.1 LUBUK SIKARAH	37,418	
2	DP KOTA SOLOK 2 meliputi Kecamatan		9
	2.1 TANJUNG HARAPAN	30,823	
	<b>JUMLAH</b>	<b>68,241</b>	<b>20</b>

Ditetapkan di Jakarta  
Pada tanggal 04 April 2018

KETUA KOMISI PEMILIHAN UMUM  
REPUBLIK INDONESIA,

ttd

ARIEF BUDIMAN

Salinan sesuai dengan aslinya  
SEKRETARIAT JENDERAL  
KOMISI PEMILIHAN UMUM REPUBLIK INDONESIA  
Kepala Biro Hukum,

  
SIGIT JOYOWARDONO



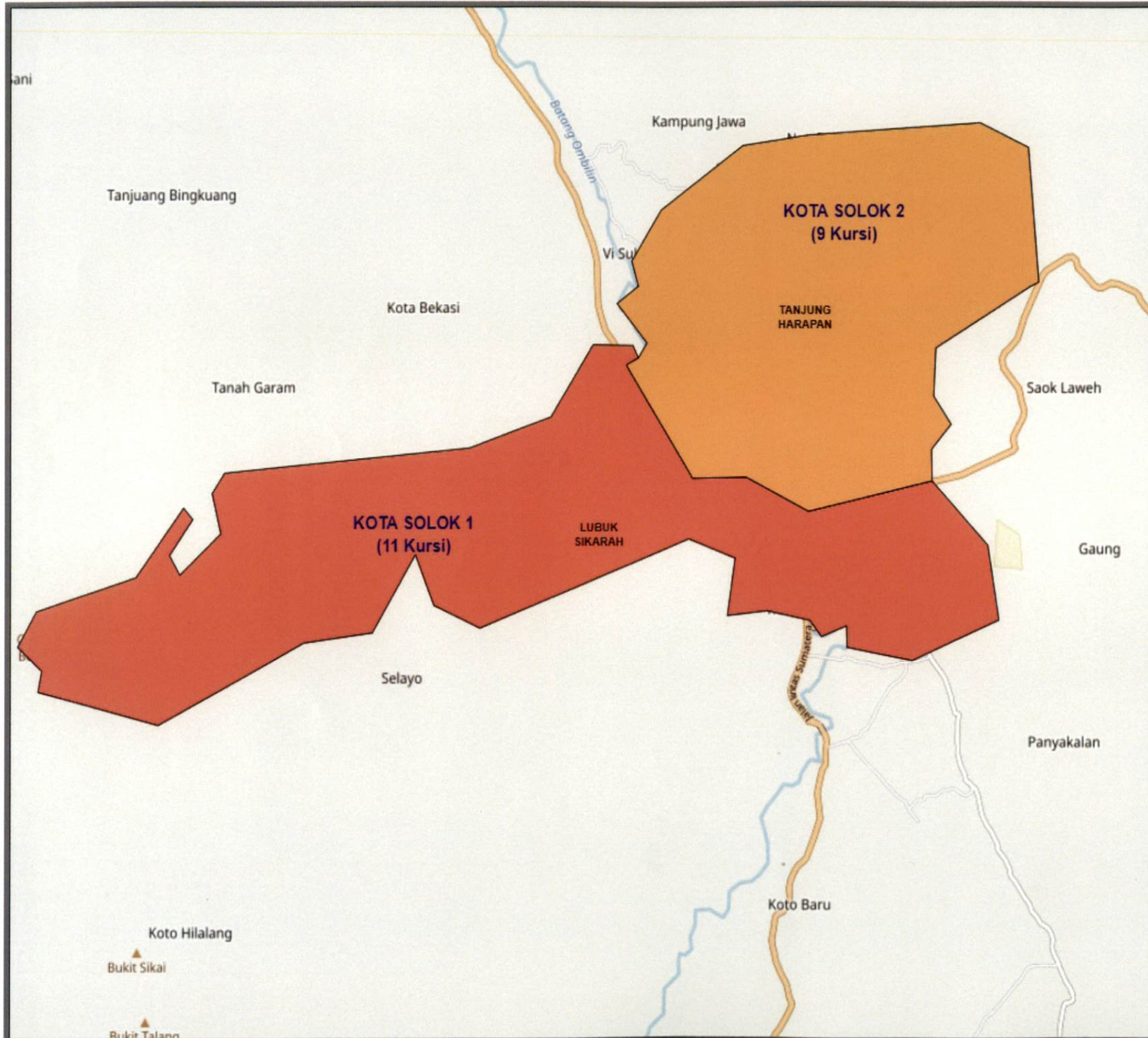

**KOMISI PEMILIHAN UMUM**  
**PEMILIHAN UMUM TAHUN 2019**

DAERAH PEMILIHAN DAN ALOKASI KURSI  
 ANGGOTA DEWAN PERWAKILAN RAKYAT DAERAH KABUPATEN/KOTA  
 KOTA SOLOK  
 PROVINSI SUMATERA BARAT  
 20 KURSI - 2 DAERAH PEMILIHAN  
 JUMLAH PENDUDUK : 68,241 JIWA  
 BPPd : 3,412 JIWA

**Keterangan :** ■ Batas Kabupaten/Kota ■ Batas Kelurahan  
■ Batas Provinsi ■ Batas Kecamatan ■ Garis Pantai/Danau/Waduk

- DAERAH PEMILIHAN:**
- KOTA SOLOK 1
    - LUBUK SIKARAH
  - KOTA SOLOK 2
    - TANJUNG HARAPAN

Lampiran II.15 : Keputusan Komisi Pemilihan Umum  
 Nomor : 266/PL.01.3-Kpt/06/KPU/IV/2018  
 Tanggal : 4 April 2018

KETUA KOMISI PEMILIHAN UMUM  
 REPUBLIK INDONESIA,  
  
 ttd.  
 ARIEF BUDIMAN

Salinan sesuai dengan aslinya  
 SEKRETARIAT JENDERAL  
 KOMISI PEMILIHAN UMUM  
 REPUBLIK INDONESIA  
 Kepala Biro Hukum,  
  
 SIGIT JOYOWARDONO

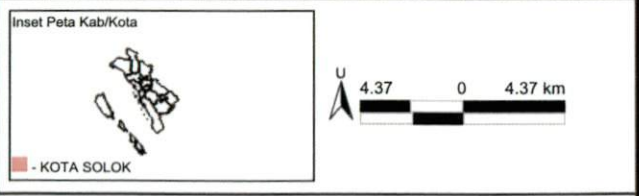

LAMPIRAN I.16  
KEPUTUSAN KOMISI PEMILIHAN UMUM  
REPUBLIK INDONESIA  
NOMOR 266/PL.01.3-Kpt/06/KPU/IV/2018  
TENTANG  
PENETAPAN DAERAH PEMILIHAN  
DAN ALOKASI KURSI ANGGOTA DEWAN  
PERWAKILAN RAKYAT DAERAH PROVINSI DAN  
KABUPATEN/KOTA DI WILAYAH PROVINSI  
SUMATERA BARAT DALAM PEMILIHAN UMUM TAHUN  
2019

**DAERAH PEMILIHAN DAN ALOKASI KURSI  
ANGGOTA DEWAN PERWAKILAN RAKYAT DAERAH KOTA SAWAHLUNTO  
DALAM PEMILIHAN UMUM TAHUN 2019**

**PROVINSI : SUMATERA BARAT  
KABUPATEN/KOTA : KOTA SAWAHLUNTO**

No	DAERAH PEMILIHAN	JUMLAH PENDUDUK	ALOKASI KURSI
1	2	3	4
1	DP KOTA SAWAHLUNTO 1 meliputi Kecamatan		6
	1.1 BARANGIN	19,444	
2	DP KOTA SAWAHLUNTO 2 meliputi Kecamatan		6
	2.1 TALAWI	19,521	
3	DP KOTA SAWAHLUNTO 3 meliputi Kecamatan		8
	3.1 LEMBAH SEGAR	13,739	
	3.2 SILUNGKANG	11,595	
	<b>JUMLAH</b>	<b>64,299</b>	<b>20</b>

Ditetapkan di Jakarta  
Pada tanggal 04 APRIL 2018

KETUA KOMISI PEMILIHAN UMUM  
REPUBLIK INDONESIA,

ttd

ARIEF BUDIMAN

Salinan sesuai dengan aslinya  
SEKRETARIAT JENDERAL  
KOMISI PEMILIHAN UMUM REPUBLIK INDONESIA  
Kepala Biro Hukum,

  
SIGIT JOYOWARDONO





**KOMISI PEMILIHAN UMUM  
PEMILIHAN UMUM TAHUN 2019**

DAERAH PEMILIHAN DAN ALOKASI KURSI  
ANGGOTA DEWAN PERWAKILAN RAKYAT DAERAH KABUPATEN/KOTA  
KOTA SAWAHLUNTO  
PROVINSI SUMATERA BARAT

20 KURSI - 3 DAERAH PEMILIHAN  
JUMLAH PENDUDUK : 64,299 JIWA  
BPPd : 3,214 JIWA

Keterangan : ■ Batas Kabupaten/Kota ■ Batas Kelurahan  
■ Batas Provinsi ■ Batas Kecamatan ■ Garis Pantai/Danau/Waduk

**DAERAH PEMILIHAN:**

- KOTA SAWAHLUNTO 1
  - BARANGIN
- KOTA SAWAHLUNTO 2
  - TALAWI
- KOTA SAWAHLUNTO 3
  - LEMBAH SEGAR
  - SILUNGKANG

Lampiran II.16 : Keputusan Komisi Pemilihan Umum  
Nomor : 266/PL.01.3-Kpt/06/KPU/IV/2018  
Tanggal : 4 April 2018

KETUA KOMISI PEMILIHAN UMUM  
REPUBLIK INDONESIA,

Salinan sesuai dengan aslinya  
SEKRETARIAT JENDERAL  
KOMISI PEMILIHAN UMUM  
REPUBLIK INDONESIA  
Kepala Biro Hukum,

ttid.  
ARIEF BUDIMAN

SIGIT JOYOWARDONO

Inset Peta Kab/Kota



Inset Peta Provinsi



■ - SUMATERA BARAT

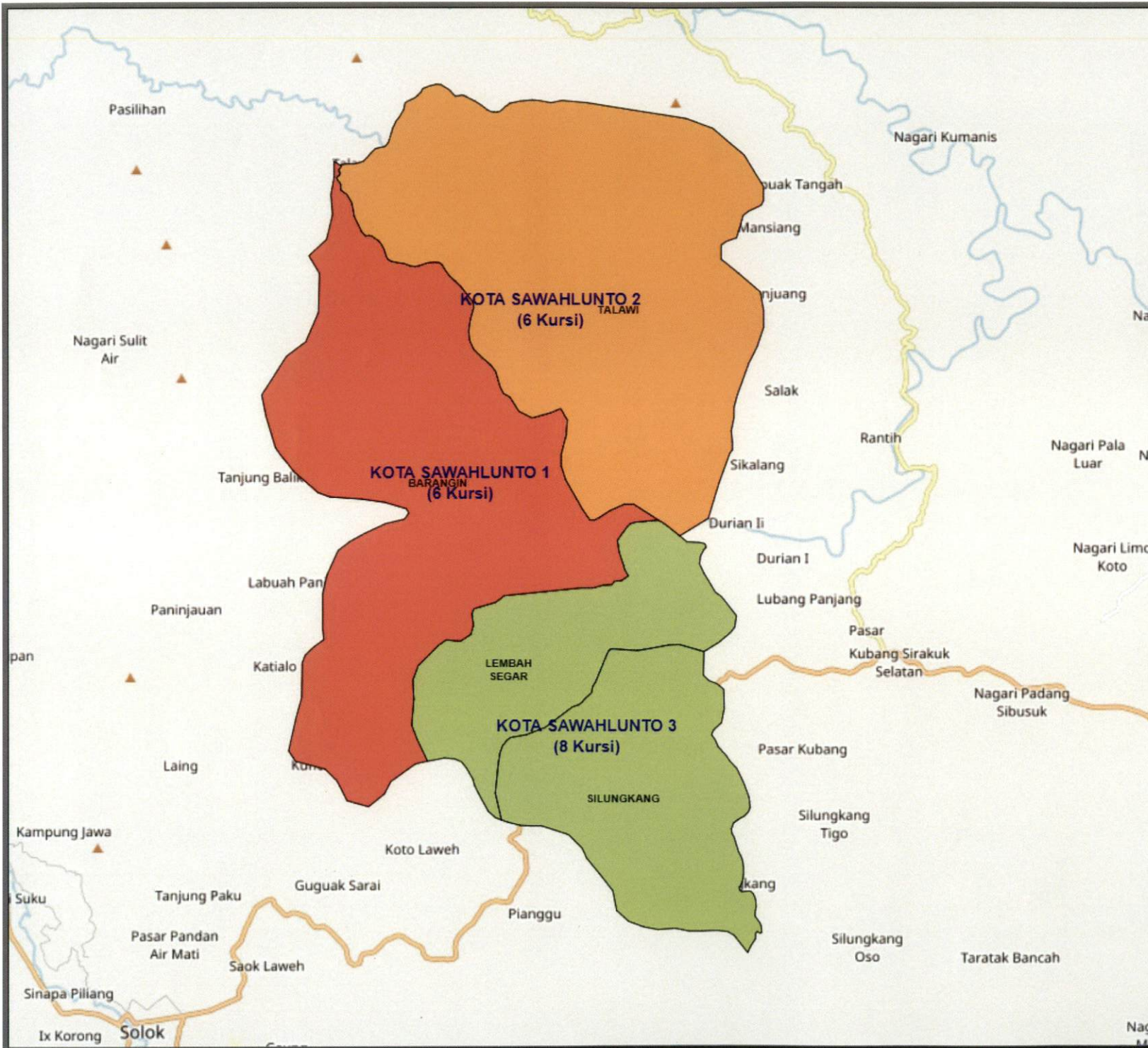



LAMPIRAN I.17  
KEPUTUSAN KOMISI PEMILIHAN UMUM  
REPUBLIK INDONESIA  
NOMOR 266/PL.01.3-Kpt/06/KPU/IV/2018  
TENTANG  
PENETAPAN DAERAH PEMILIHAN  
DAN ALOKASI KURSI ANGGOTA DEWAN  
PERWAKILAN RAKYAT DAERAH PROVINSI DAN  
KABUPATEN/KOTA DI WILAYAH PROVINSI  
SUMATERA BARAT DALAM PEMILIHAN UMUM  
TAHUN 2019

**DAERAH PEMILIHAN DAN ALOKASI KURSI  
ANGGOTA DEWAN PERWAKILAN RAKYAT DAERAH KABUPATEN/KOTA  
DALAM PEMILIHAN UMUM TAHUN 2019**

**PROVINSI : SUMATERA BARAT  
KABUPATEN/KOTA : KOTA PADANG PANJANG**

No	DAERAH PEMILIHAN	JUMLAH PENDUDUK	ALOKASI KURSI
1	2	3	4
1	DP KOTA PADANG PANJANG 1 meliputi Kecamatan		12
	1.1 PADANG PANJANG BARAT	30,939	
2	DP KOTA PADANG PANJANG 2 meliputi Kecamatan		8
	2.1 PADANG PANJANG TIMUR	22,155	
	<b>JUMLAH</b>	<b>53,094</b>	<b>20</b>

Ditetapkan di Jakarta  
Pada tanggal 04 April 2018

**KETUA KOMISI PEMILIHAN UMUM  
REPUBLIK INDONESIA,**

ttd

**ARIEF BUDIMAN**

Salinan sesuai dengan aslinya  
SEKRETARIAT JENDERAL  
KOMISI PEMILIHAN UMUM REPUBLIK INDONESIA  
Kepala Biro Hukum,

  
**SIGIT JOYOWARDONO**



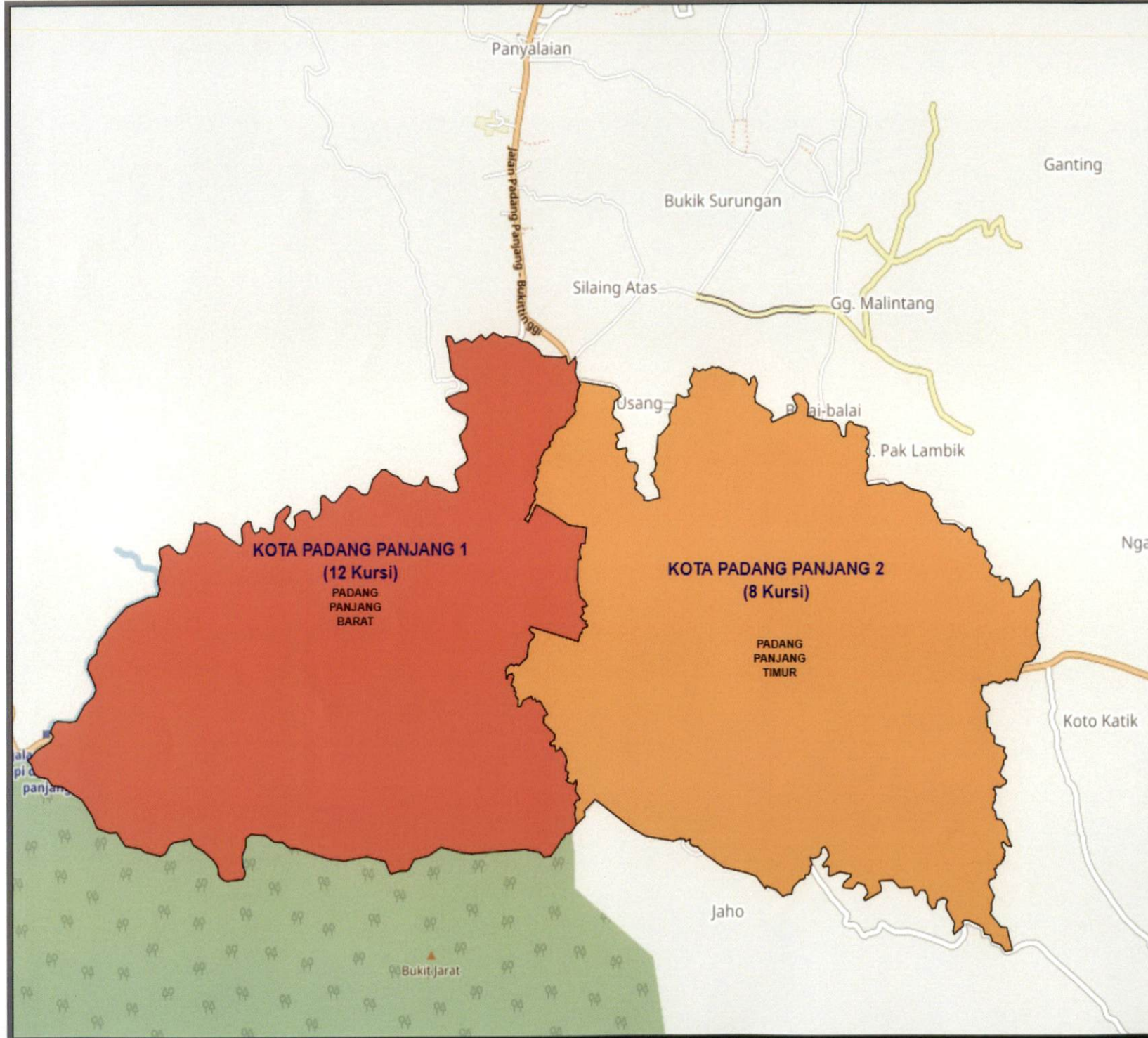

 **KOMISI PEMILIHAN UMUM**  
**PEMILIHAN UMUM TAHUN 2019**

**DAERAH PEMILIHAN DAN ALOKASI KURSI**  
**ANGGOTA DEWAN PERWAKILAN RAKYAT DAERAH KABUPATEN/KOTA**  
**KOTA PADANG PANJANG**  
**PROVINSI SUMATERA BARAT**  
**20 KURSI - 2 DAERAH PEMILIHAN**  
**JUMLAH PENDUDUK : 53,094 Jiwa**  
**BPPd : 2,654 Jiwa**

**Keterangan :** ■ Batas Kabupaten/Kota ■ Batas Kelurahan  
■ Batas Provinsi ■ Batas Kecamatan ■ Garis Pantai/Danau/Waduk

- DAERAH PEMILIHAN:**
- **KOTA PADANG PANJANG 1**
    - PADANG PANJANG BARAT
  - **KOTA PADANG PANJANG 2**
    - PADANG PANJANG TIMUR

Lampiran II.17 : Keputusan Komisi Pemilihan Umum  
Nomor : 266/PL.01.3-Kpt/06/KPU/IV/2018  
Tanggal : 4 April 2018

KETUA KOMISI PEMILIHAN UMUM  
REPUBLIK INDONESIA,  
  
ttt.  
ARIEF BUDIMAN

Salinan sesuai dengan aslinya  
SEKRETARIAT JENDERAL  
KOMISI PEMILIHAN UMUM  
REPUBLIK INDONESIA  
Kepala Biro Hukum,

  
SIGIT JOYOWARDONO

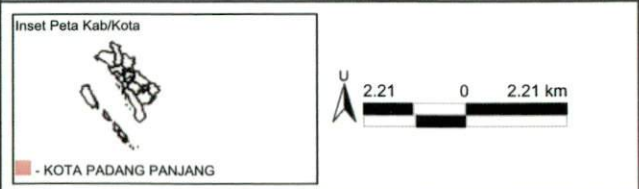



LAMPIRAN I.18  
KEPUTUSAN KOMISI PEMILIHAN UMUM  
REPUBLIK INDONESIA  
NOMOR 266/PL.01.3-Kpt/06/KPU/IV/2018  
TENTANG  
PENETAPAN DAERAH PEMILIHAN  
DAN ALOKASI KURSI ANGGOTA DEWAN  
PERWAKILAN RAKYAT DAERAH PROVINSI DAN  
KABUPATEN/KOTA DI WILAYAH PROVINSI  
SUMATERA BARAT DALAM PEMILIHAN UMUM  
TAHUN 2019

**DAERAH PEMILIHAN DAN ALOKASI KURSI  
ANGGOTA DEWAN PERWAKILAN RAKYAT DAERAH KABUPATEN/KOTA  
DALAM PEMILIHAN UMUM TAHUN 2019**

**PROVINSI : SUMATERA BARAT  
KABUPATEN/KOTA : KOTA BUKITTINGGI**

No	DAERAH PEMILIHAN	JUMLAH PENDUDUK	ALOKASI KURSI
1	2	3	4
1	DP KOTA BUKITTINGGI 1 meliputi Kecamatan		11
	1.1 MANDIANGAN KOTO SELAYAN	48,621	
2	DP KOTA BUKITTINGGI 2 meliputi Kecamatan		5
	2.1 AUR BIRUGO TIGO BALEH	25,109	
3	DP KOTA BUKITTINGGI 3 meliputi Kecamatan		9
	3.1 GUGUAK PANJANG	42,256	
	<b>JUMLAH</b>	<b>115,986</b>	<b>25</b>

Ditetapkan di Jakarta  
Pada tanggal 04 April 2018

**KETUA KOMISI PEMILIHAN UMUM  
REPUBLIK INDONESIA,**

ttd

**ARIEF BUDIMAN**

Salinan sesuai dengan aslinya  
SEKRETARIAT JENDERAL  
KOMISI PEMILIHAN UMUM REPUBLIK INDONESIA  
Kepala Biro Hukum,

  
SIGIT JOYOWARDONO



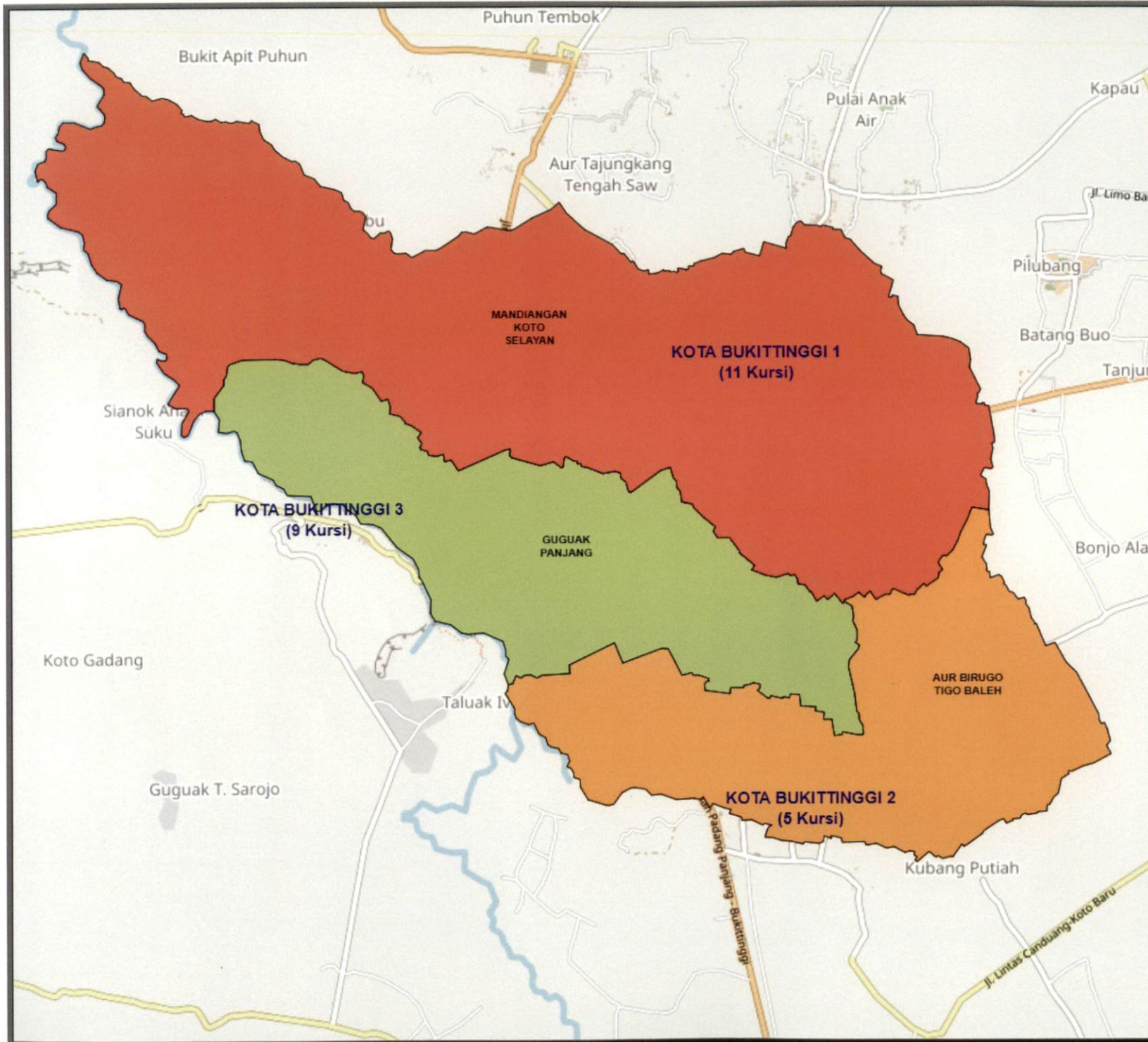

**KOMISI PEMILIHAN UMUM  
PEMILIHAN UMUM TAHUN 2019**

DAERAH PEMILIHAN DAN ALOKASI KURSI  
 ANGGOTA DEWAN PERWAKILAN RAKYAT DAERAH KABUPATEN/KOTA  
 KOTA BUKITTINGGI  
 PROVINSI SUMATERA BARAT  
 25 KURSI - 3 DAERAH PEMILIHAN  
 JUMLAH PENDUDUK : 115,986 JIWA  
 BPPd : 4,639 JIWA

**Keterangan :** ■ Batas Kabupaten/Kota ■ Batas Kelurahan  
■ Batas Provinsi ■ Batas Kecamatan ■ Garis Pantai/Danau/Waduk

- DAERAH PEMILIHAN:**
- **KOTA BUKITTINGGI 1**
    - MANDIANGAN KOTO SELAYAN
  - **KOTA BUKITTINGGI 2**
    - AUR BIRUGO TIGO BALEH
  - **KOTA BUKITTINGGI 3**
    - GUGUAK PANJANG

Lampiran II.18 : Keputusan Komisi Pemilihan Umum  
 Nomor : 266/PL.01.3-Kpt/06/KPU/IV/2018  
 Tanggal : 4 April 2018

KETUA KOMISI PEMILIHAN UMUM  
 REPUBLIK INDONESIA,

Salinan sesuai dengan aslinya  
 SEKRETARIAT JENDERAL  
 KOMISI PEMILIHAN UMUM  
 REPUBLIK INDONESIA  
 Kepala Biro Hukum,

ttt.  
 ARIEF BUDIMAN

  
 SIGIT JOYOWARDONO

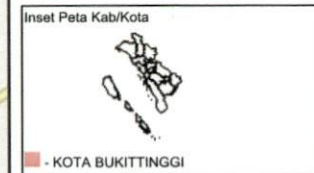



LAMPIRAN I.19  
KEPUTUSAN KOMISI PEMILIHAN UMUM  
REPUBLIK INDONESIA  
NOMOR 266/PL.01.3-Kpt/06/KPU/IV/2018  
TENTANG  
PENETAPAN DAERAH PEMILIHAN  
DAN ALOKASI KURSI ANGGOTA DEWAN  
PERWAKILAN RAKYAT DAERAH PROVINSI DAN  
KABUPATEN/KOTA DI WILAYAH PROVINSI  
SUMATERA BARAT DALAM PEMILIHAN UMUM  
TAHUN 2019

**DAERAH PEMILIHAN DAN ALOKASI KURSI  
ANGGOTA DEWAN PERWAKILAN RAKYAT DAERAH KABUPATEN/KOTA  
DALAM PEMILIHAN UMUM TAHUN 2019**

**PROVINSI : SUMATERA BARAT  
KABUPATEN/KOTA : KOTA PAYAKUMBUH**

No	DAERAH PEMILIHAN	JUMLAH PENDUDUK	ALOKASI KURSI
1	2	3	4
1	DP KOTA PAYAKUMBUH 1 meliputi Kecamatan		10
	1.1 PAYAKUMBUH BARAT	50,784	
2	DP KOTA PAYAKUMBUH 2 meliputi Kecamatan		8
	2.1 PAYAKUMBUH UTARA	30,472	
	2.2 LAMPOSI TIGO NAGORI	10,362	
3	DP KOTA PAYAKUMBUH 3 meliputi Kecamatan		7
	3.1 PAYAKUMBUH SELATAN	10,803	
	3.2 PAYAKUMBUH TIMUR	27,330	
	<b>JUMLAH</b>	<b>129,751</b>	<b>25</b>

Ditetapkan di Jakarta  
Pada tanggal 04 April 2018

**KETUA KOMISI PEMILIHAN UMUM  
REPUBLIK INDONESIA,**

ttd

**ARIEF BUDIMAN**

Salinan sesuai dengan aslinya  
SEKRETARIAT JENDERAL  
KOMISI PEMILIHAN UMUM REPUBLIK INDONESIA  
Kepala Biro Hukum,

  
SIGIT JOYOWARDONO







LAMPIRAN I.20  
KEPUTUSAN KOMISI PEMILIHAN UMUM  
REPUBLIK INDONESIA  
NOMOR 266/PL.01.3-kpt/06/KPU/IV/2018  
TENTANG  
PENETAPAN DAERAH PEMILIHAN  
DAN ALOKASI KURSI ANGGOTA DEWAN  
PERWAKILAN RAKYAT DAERAH PROVINSI DAN  
KABUPATEN/KOTA DI WILAYAH PROVINSI  
SUMATERA BARAT DALAM PEMILIHAN UMUM  
TAHUN 2019

**DAERAH PEMILIHAN DAN ALOKASI KURSI  
ANGGOTA DEWAN PERWAKILAN RAKYAT DAERAH KABUPATEN/KOTA  
DALAM PEMILIHAN UMUM TAHUN 2019**

**PROVINSI : SUMATERA BARAT  
KABUPATEN/KOTA : KOTA PARIAMAN**

No	DAERAH PEMILIHAN	JUMLAH PENDUDUK	ALOKASI KURSI
1	2	3	4
1	DP KOTA PARIAMAN 1 meliputi Kecamatan		7
	1.1 PARIAMAN TENGAH	30,540	
2	DP KOTA PARIAMAN 2 meliputi Kecamatan		5
	2.1 PARIAMAN UTARA	22,042	
3	DP KOTA PARIAMAN 3 meliputi Kecamatan		8
	3.1 PARIAMAN SELATAN	18,802	
	3.2 PARIAMAN TIMUR	17,600	
	<b>JUMLAH</b>	<b>88,984</b>	<b>20</b>

Ditetapkan di Jakarta  
Pada tanggal 04 April 2018

KETUA KOMISI PEMILIHAN UMUM  
REPUBLIK INDONESIA,

ttd

ARIEF BUDIMAN

Salinan sesuai dengan aslinya  
SEKRETARIAT JENDERAL  
KOMISI PEMILIHAN UMUM REPUBLIK INDONESIA  
Kepala Biro Hukum,

  
SIGIT JOYOWARDONO





**KOMISI PEMILIHAN UMUM  
PEMILIHAN UMUM TAHUN 2019**

**DAERAH PEMILIHAN DAN ALOKASI KURSI  
ANGGOTA DEWAN PERWAKILAN RAKYAT DAERAH KABUPATEN/KOTA  
KOTA PARIAMAN  
PROVINSI SUMATERA BARAT**

**20 KURSI - 3 DAERAH PEMILIHAN  
JUMLAH PENDUDUK : 88,984 JIWA  
BPPd : 4,449 JIWA**

**Keterangan :** ■ Batas Kabupaten/Kota ■ Batas Kelurahan  
■ Batas Provinsi ■ Batas Kecamatan ■ Garis Pantai/Danau/Waduk

**DAERAH PEMILIHAN:**

- **KOTA PARIAMAN 1**
  - PARIAMAN TENGAH
- **KOTA PARIAMAN 2**
  - PARIAMAN UTARA
- **KOTA PARIAMAN 3**
  - PARIAMAN SELATAN
  - PARIAMAN TIMUR

Lampiran II.20 : Keputusan Komisi Pemilihan Umum  
Nomor : 266/PL.01.3-Kpt/06/KPU/IV/2018  
Tanggal : 4 April 2018

KETUA KOMISI PEMILIHAN UMUM  
REPUBLIK INDONESIA,

Salinan sesuai dengan aslinya  
SEKRETARIAT JENDERAL  
KOMISI PEMILIHAN UMUM  
REPUBLIK INDONESIA  
Kepala Biro Hukum,

ttd.  
ARIEF BUDIMAN

  
SIGIT JOYOWARDONO

Inset Peta Kab/Kota



Inset Peta Provinsi

